

# СТАТИСТИЧЕСКИЙ ЕЖЕГОДНИК ДУНАЙСКОЙ КОМИССИИ за 2023 г.



ДУНАЙСКАЯ КОМИССИЯ  
БУДАПЕШТ – 2026



# СТАТИСТИЧЕСКИЙ ЕЖЕГОДНИК ДУНАЙСКОЙ КОМИССИИ 2023



BUDAPEST, 2026



## Оглавление

<b>I. Судходные условия на Дунае</b>	<b>5</b>
I.A     Схема дунайского водного пути	<b>8</b>
I.B     Участки реки Дунай по странам в км	<b>9</b>
I.C     Общая характеристика реки Дунай	<b>10</b>
I.D     Среднесуточное значение уровня воды для некоторых водомерных постов в см	<b>11-15</b>
<b>II. Наличие и состав флота на Дунае</b>	<b>17</b>
II.A     Состав грузового флота государств-членов ДК на Дунае по мощности	<b>20-23</b>
II.B     Состав грузового флота государств-членов ДК на Дунае по грузоподъемности	<b>24-28</b>
II.C     Состав грузового флота государств-членов ДК на Дунае по году постройки	<b>29-35</b>
<b>III. Перевозки грузов по Дунаю</b>	<b>37</b>
III.A     Объёмы перевозки грузов и тонна-километровая продукция судов, работающих под флагом страны-отчётчика, зафиксированные в водах страны-отчётчика	<b>40</b>
III.B     Судоходство и объёмы перевозок грузов на определенных участках Дуная	<b>41-42</b>
III.C     Ежемесячное судоходство и объёмы перевозок грузов на определенных участках Дуная	<b>43-53</b>
<b>IV. Грузооборот дунайских портов</b>	<b>55</b>
IV.A     Güterverkehr der Donauhäfen nach Quartalen	<b>58-59</b>
IV.B     Грузооборот портов по водному пути Рейн-Майн-Дунай-Чёрное море	<b>60-61</b>
IV.C-J    Грузооборот дунайских портов по группам грузов NST-2007	<b>62-92</b>
<b>V. Пассажирский флот и пассажирские перевозки по Дунаю</b>	<b>93</b>
V.A     Перевозки пассажиров по Дунаю по странам-членам	<b>96</b>
V.B     Движение пассажирских каютных судов и перевозки пассажиров на определенных участках Дуная	<b>97-98</b>
V.C     Ежемесячное движение пассажирских судов (каютных и прогулочных) и перевозки пассажиров на определенных участках Дуная	<b>99-104</b>



Раздел

I

**Судоходные условия на Дунае**





## Пояснение к Разделу I

\*В настоящем разделе под судоходной частью Дуная понимается используемый в международном судоходстве участок реки от порта Кельхейм (2 414,7 км) до Сулины (0,0 км). См. подробную информацию на графиках I.A и I.B. По комплексу физико-географических признаков судоходный Дунай делится на три основные части: Верхний Дунай (2.414,7 – 1.791,0 км), Средний Дунай (1.791,0 – 931,0 км) и Нижний Дунай (931,0 – 0,0 км).

\*\*В соответствии с условиями плавания основные части Дуная принято делить на следующие судоходные участки, в пределах которых существуют относительно одинаковые навигационные условия:

<b>Верхний Дунай</b>	<b>Средний Дунай</b>	<b>Нижний Дунай</b>
Кельхейм – Пассау	Гёнью - Будапешт	Турну Северин – Браила
Пассау – Линц	Будапешт – Молдова Веке	Браила – Сулина (0,0 км Сулинского гирла)
Линц – Вена	Молдова Веке – Турну Северин	Килийское Гирло (79,6 км – 0,0 км)
Вена – Гёнью		

\*\*\*Таблица I.C содержит общую характеристику судоходных участков Дуная, а также некоторые более подробные сведения о навигационных условиях за текущий год. Для демонстрации условий судоходства на Дунае в течение года (таблицы I.D.1–I.D.4) Секретариат выбрал четыре репрезентативные точки из Верхнего участка (Пфеллинг, Киншток, Девин и Гёнью), три — из Среднего участка (Эстергом, Дунайфёльдвар и Апатин) и три (Кэлэраши, Свиштов и Силистра) — из Нижнего участка реки.

\*\*\*\*Данные о минимальной ширине фарватера относятся к лимитирующим (ограничивающим осадку судов) перекатам при низком судоходном и регуляционном уровне (НСРУ).

## I.A Схема Дунайского водного пути

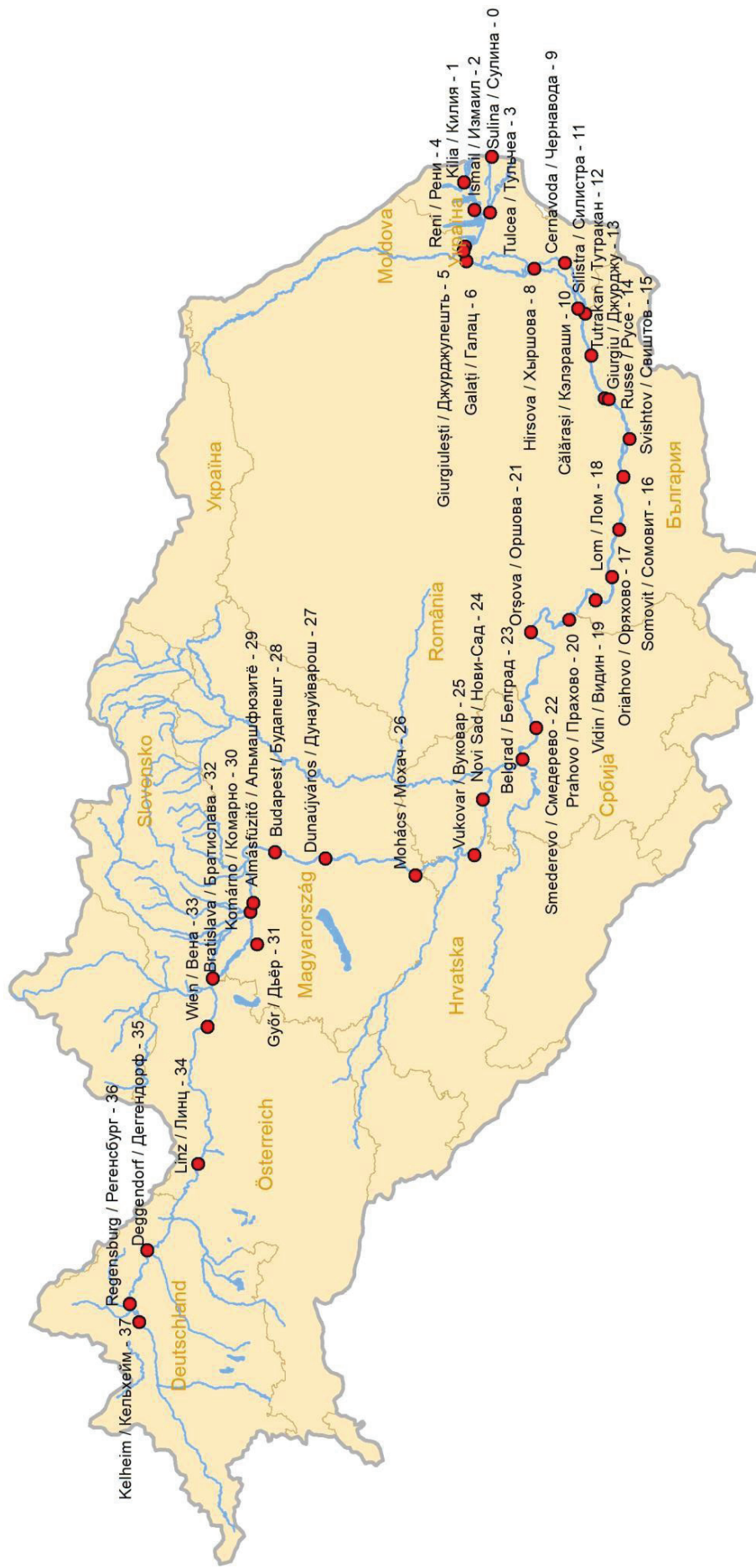

Источник(и): Дунайская Комиссия

**I. В Участки реки Дунай по странам в км**

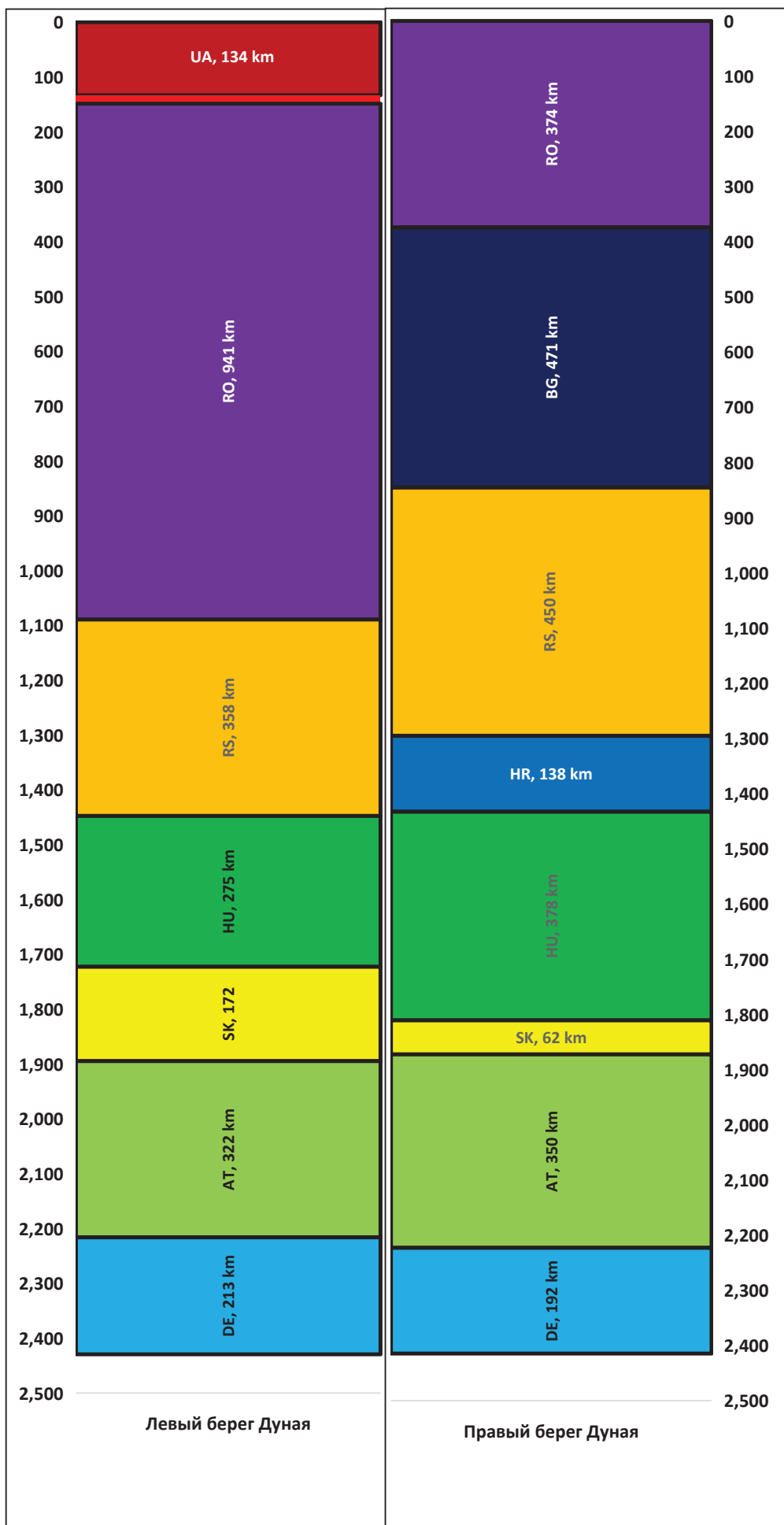

\*Красная полоса на изображении левого берега реки — это Респ. Молдова, протяженность береговой линии которой составляет около 340 м.  
Источник(и): Дунайская Комиссия

## I.С Общая характеристика реки Дунай

Судоходный участок	Расстояние от конца участка до моря (км)	Протяженность участка (км)	Общее падение (м)	Минимальная ширина фарватера (м)	Количество		
					мостов	шлюзов	водомерных постов
Верхний Дунай	Кельхейм – Пассау	2,227	188	>50-100	45	5	9
	Пассау – Линц	2,135	92	>100-120	8	3	2
	Линц – Вена	1,929	206	>100-120	28	6	2
	Вена – Гёню	1,791	138	>120-150	19	2	6
Средний Дунай	Гёню - Будапешт	1,647	145	>120-150	9	0	6
	Будапешт – Молдова Веке	1,048	599	>120-150/150-180	22	0	17
	Молдова Веке – Турну Северин	931	117	>150-180	2	1	3
Нижний Дунай	Турну Северин – Браила	170	761	>150-180	7	1	22
	Браила – Сулина (0,0 км Сулинского гирла)	0	170	>60	0	0	5
	Килийское Гирло (79,6 км – 0,0 км)	0	116	НД	0	0	2

Источник(и): Дунайская Комиссия

**I.D.1 Среднесуточное значение уровня воды для водомерного поста  
Пфеллинг (DE), в см**

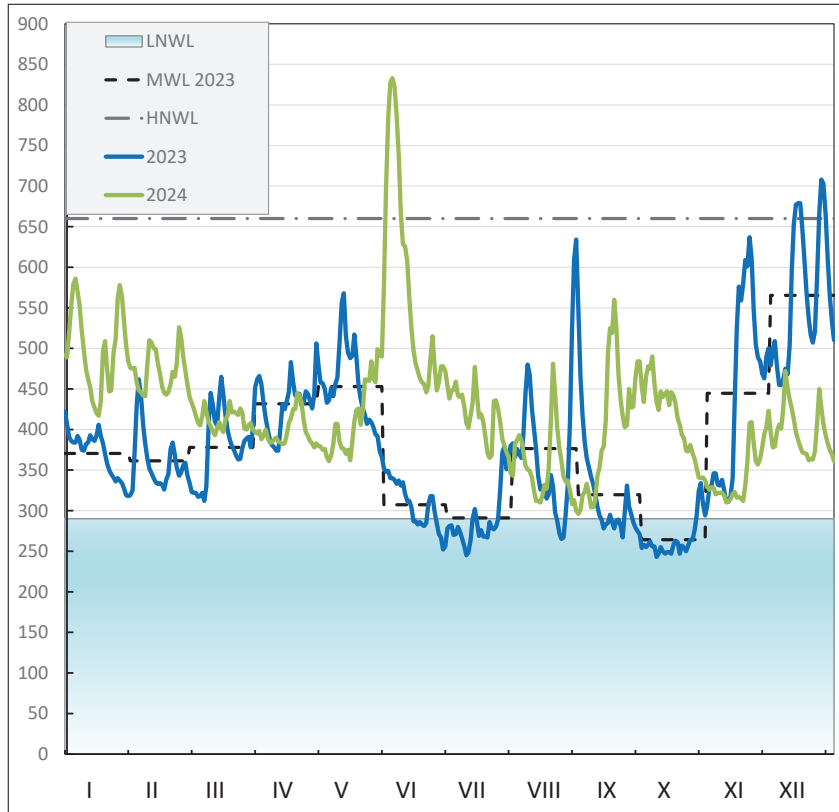

Источник(и): *Annuaire hydrologique (2023) de la Commission du Danube*

**I.D.2 Среднесуточное значение уровня воды для водомерного поста  
Киеншток (AT), в см**

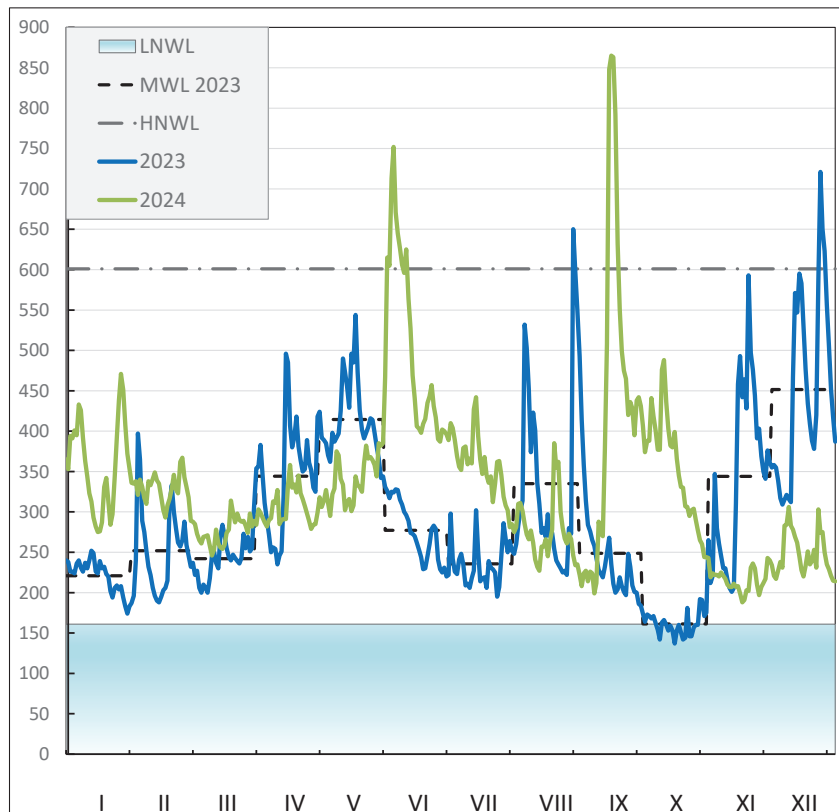

Источник(и): *Annuaire hydrologique (2023) de la Commission du Danube*

**I.D.3 Среднесуточное значение уровня воды для водомерного поста Девин (SK), в см**

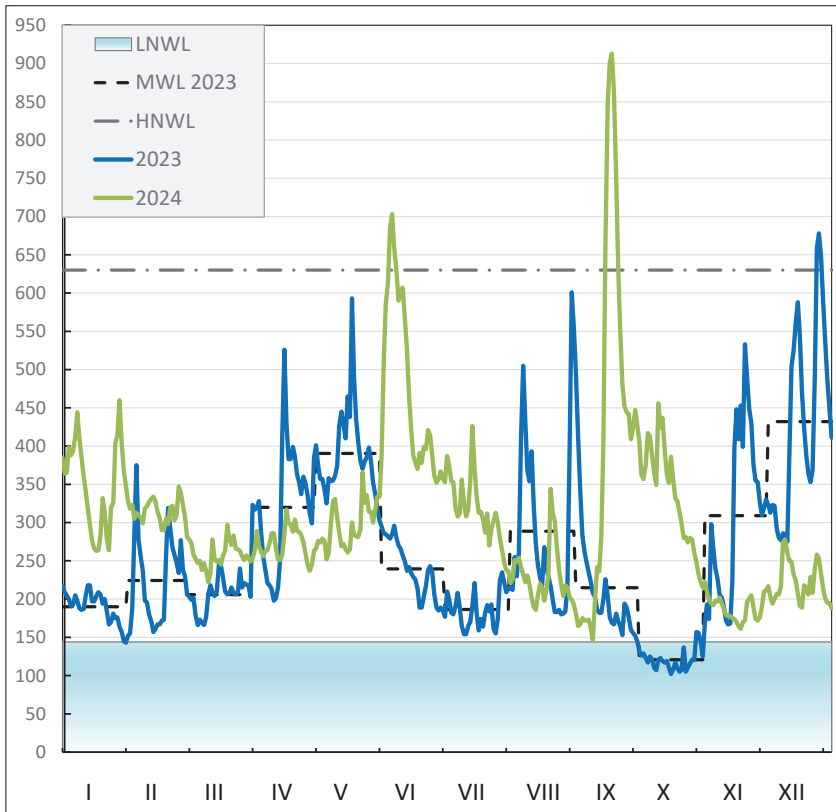

Источник(и): *Annuaire hydrologique (2023) de la Commission du Danube*

**I.D.4 Среднесуточное значение уровня воды для водомерного поста Гёнюь (HU), в см**

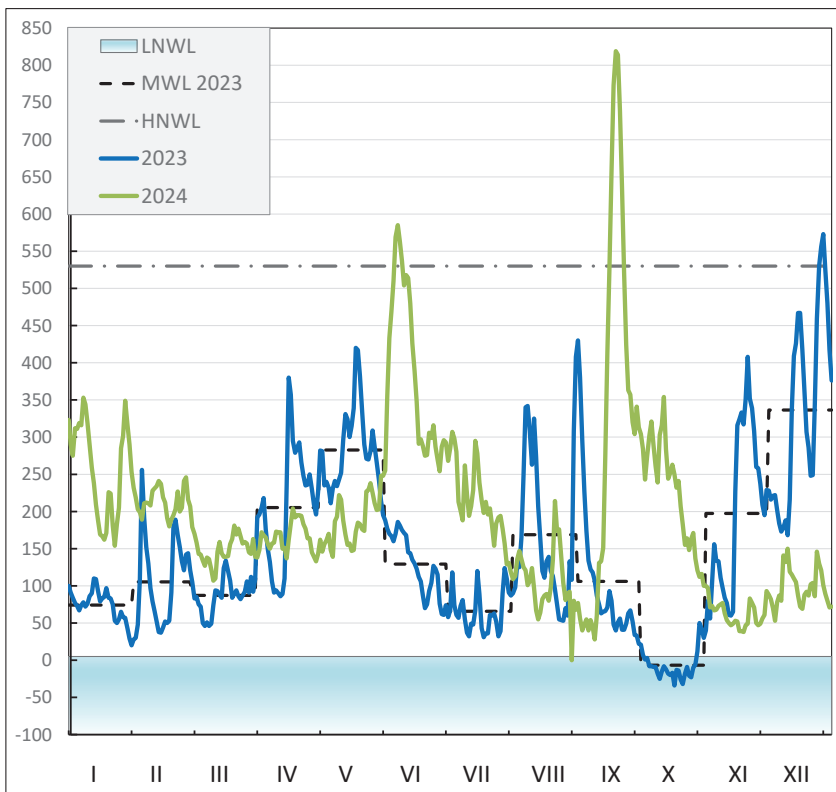

Источник(и): *Annuaire hydrologique (2023) de la Commission du Danube*

**I.D.5 Среднесуточное значение уровня воды для водомерного поста Эстергом (HU), в см**

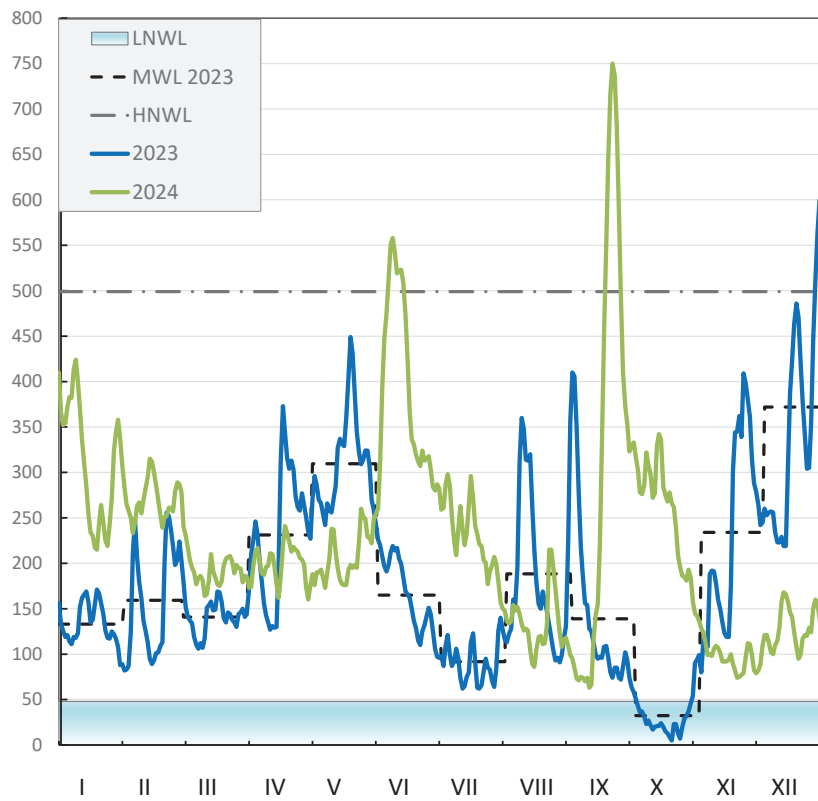

Источник(и): *Annuaire hydrologique (2023) de la Commission du Danube*

**I.D.6 Среднесуточное значение уровня воды для водомерного поста Дунафёльдвар (HU), в см**

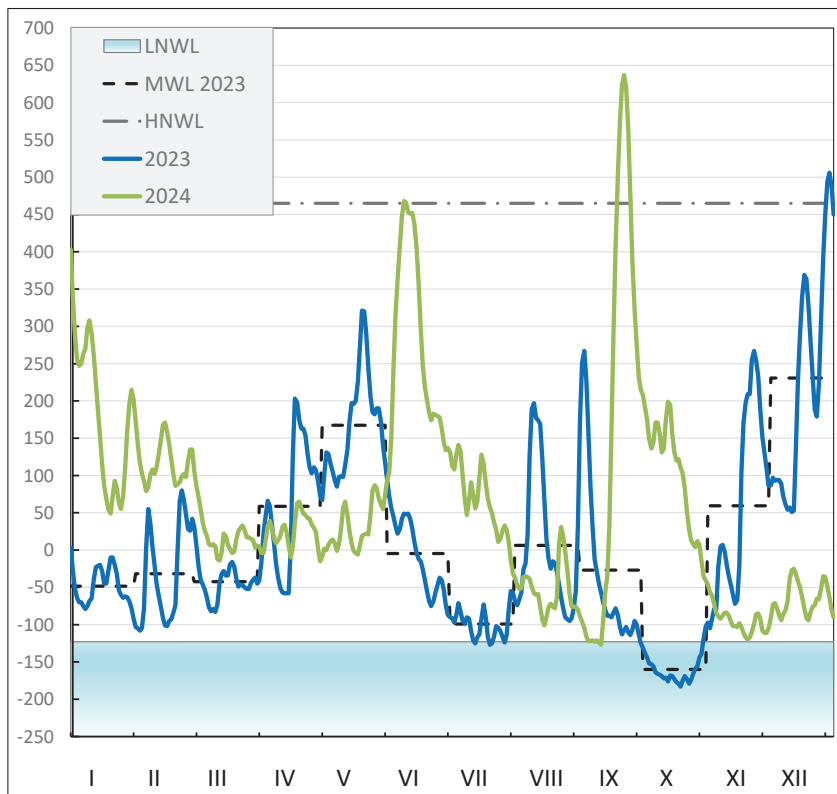

Источник(и): *Annuaire hydrologique (2023) de la Commission du Danube*

**I.D.7 Среднесуточное значение уровня воды для водомерного поста Апатин (RS), в см**

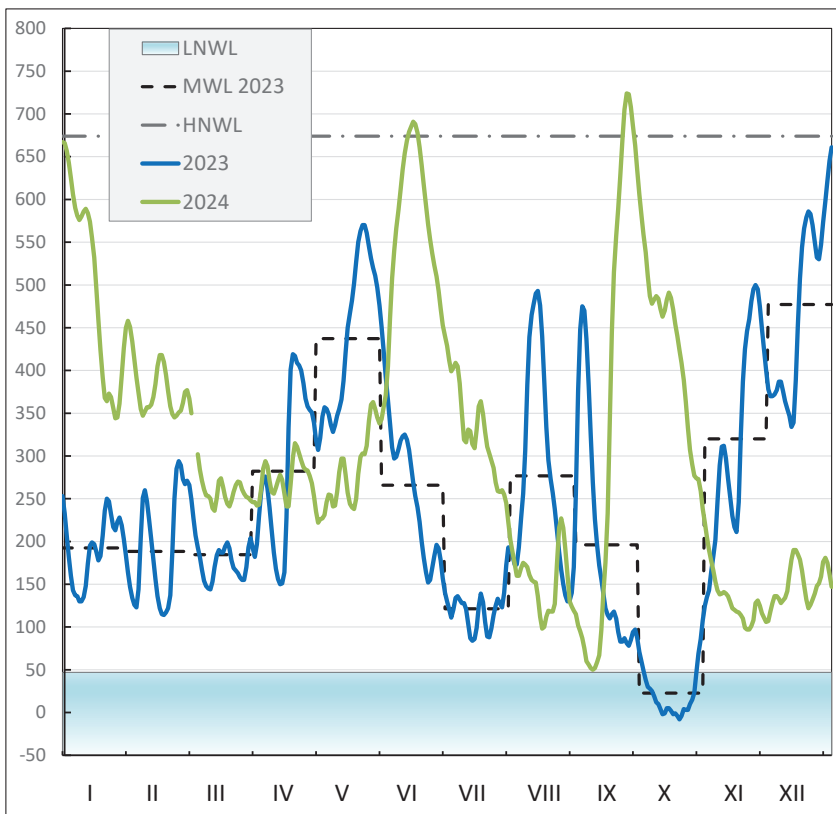

Источник(и): *Annuaire hydrologique (2023) de la Commission du Danube*

**I.D.8 Среднесуточное значение уровня воды для водомерного поста Кэлараши (RO), в см**

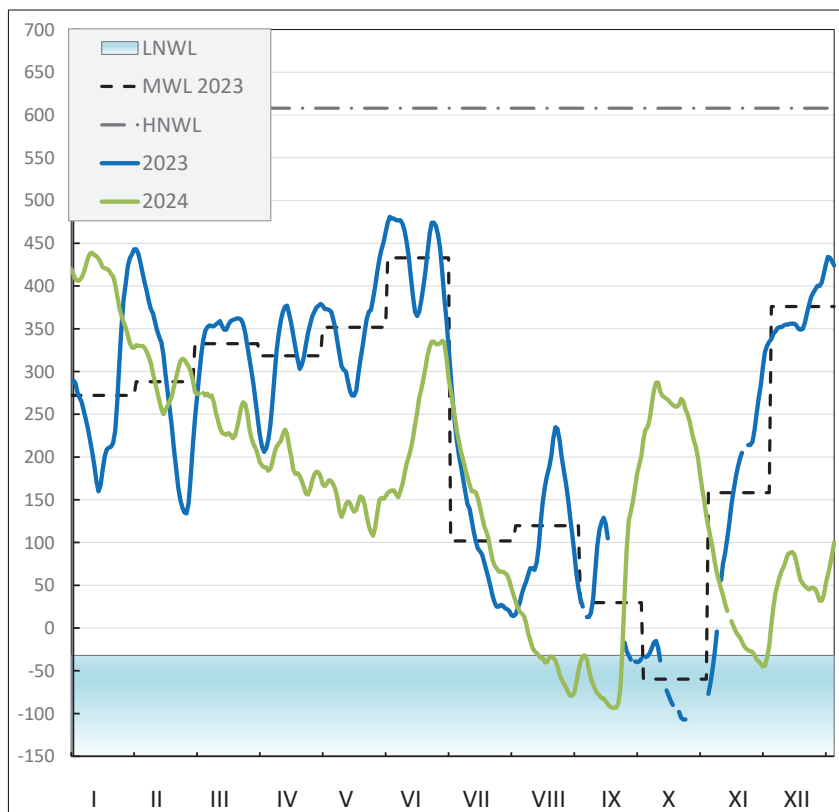

Источник(и): *Annuaire hydrologique (2023) de la Commission du Danube*

**I.D.9 Среднесуточное значение уровня воды для водомерного поста Свиштов (BG), в см**

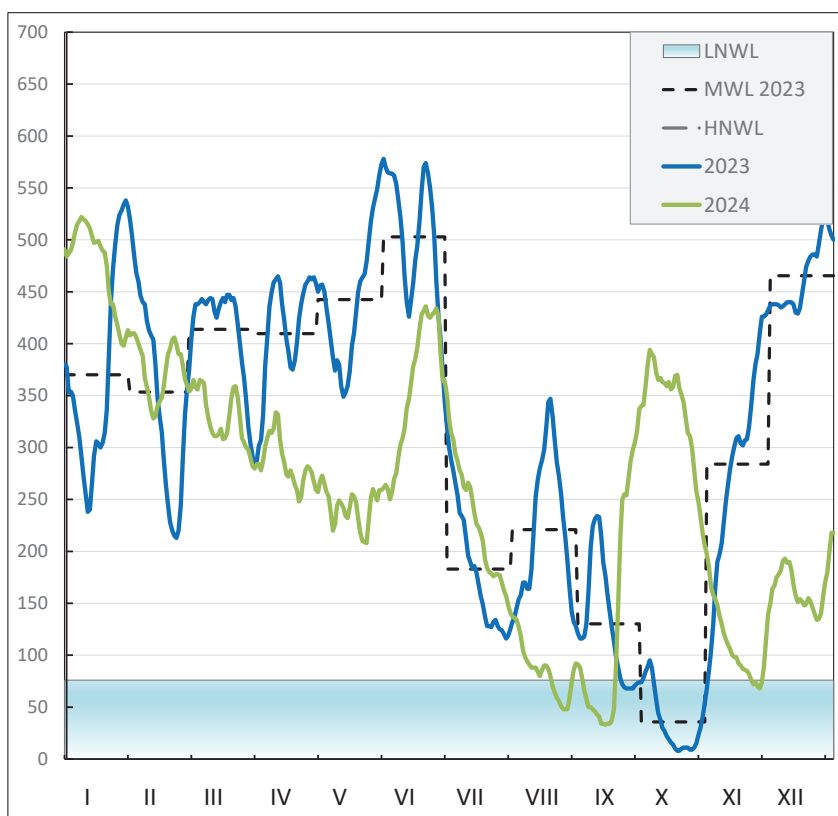

Источник(и): *Annuaire hydrologique (2023) de la Commission du Danube*

**I.D.10 Среднесуточное значение уровня воды для водомерного поста Силистра (BG), в см**

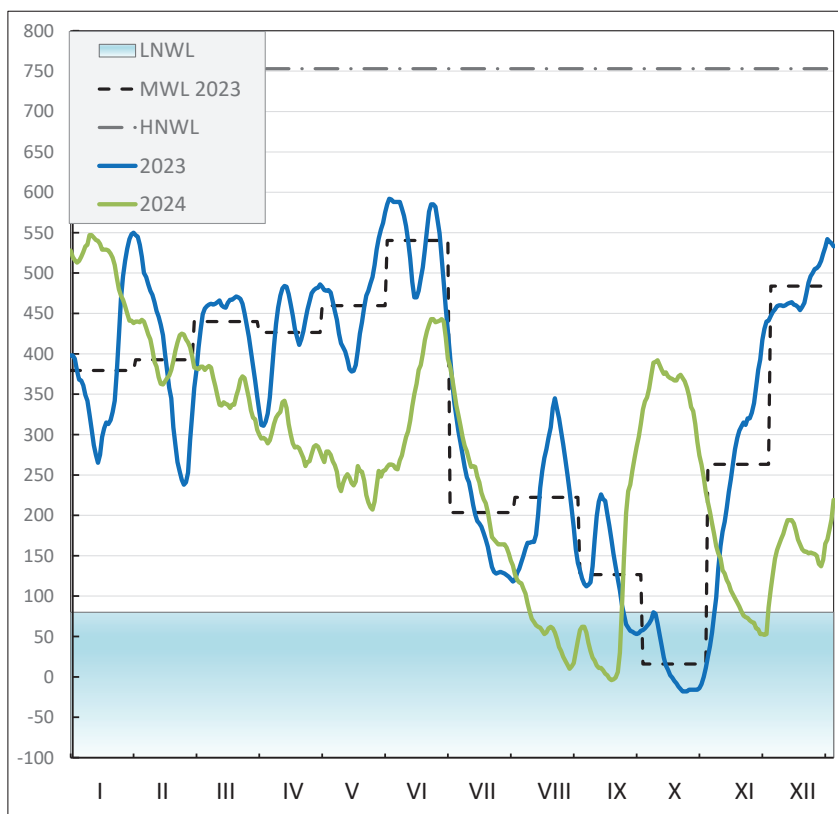

Источник(и): *Annuaire hydrologique (2023) de la Commission du Danube*



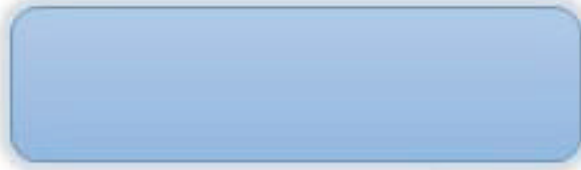

Раздел

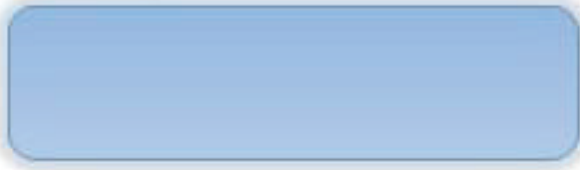

Наличие и состав флота на Дунае

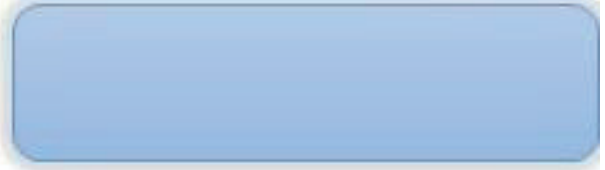
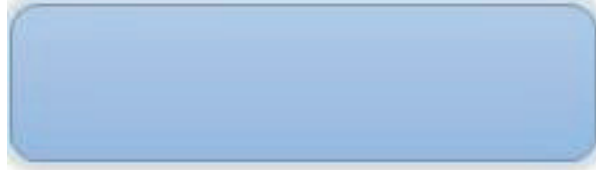
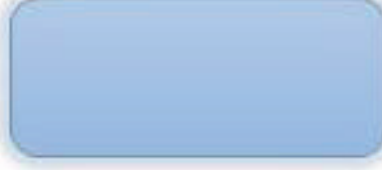
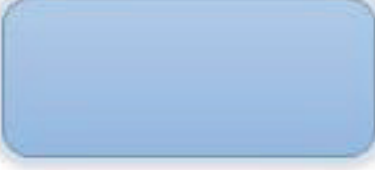
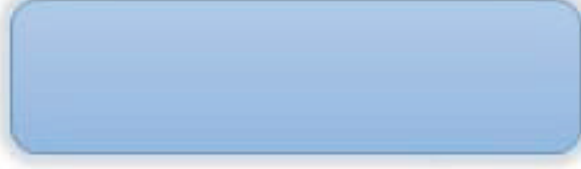
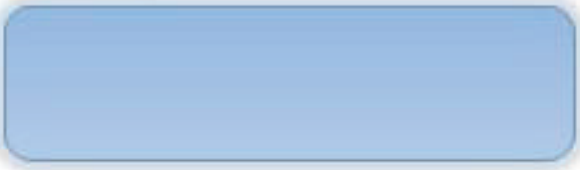



## Пояснение к Разделу II

\*В таблицах II.A, II.B и II.C содержится сводная информация о наличии и составе дунайского флота, предназначенного для транспортировки грузов (сведения о пассажирском флоте включены в раздел V.).

\*\*Согласно определениям Дунайской Комиссии, к буксирам, буксирам-толкачам и толкачам отнесены суда, предназначенные для буксировки и/или толкания несамоходных судов и имеющие мощность не менее 37 кВт. К несамоходным судам отнесены все сухогрузные и наливные баржи грузоподъёмностью не менее 20 тонн.

\*\*\*С дополнительной информацией о перевозчиках и логистических фирмах, занимающихся перевозками грузов на Дунае, можно ознакомиться по нижеследующей ссылке:

<https://www.danube-logistics.info/the-blue-pages/profiles/>

\*\*\*\*Секретариат не располагает текущими данными по флоту Австрии, Румынии, Молдовы и Болгарии за 2023 год. Поэтому ДК опирается на более старые данные из ежегодников 2021 и 2022 годов по этим странам, которые сами по себе частично основаны на данных из предыдущих ежегодников.

\*\*\*\*\*Поскольку несколько государств-членов не смогли предоставить исчерпывающие данные о флоте, сводные таблицы основаны исключительно на данных, имеющихся в распоряжении Секретариата. Поэтому в некоторых случаях суммы, приведённые в этих таблицах, могут не охватывать 100% общего количества судов и/или не полностью отражать реальную ситуацию. Кроме того, сводные данные, рассчитанные с использованием разных методов, могут отличаться друг от друга на несколько процентов, поскольку Секретариат не всегда имеет доступ к информации одинакового качества и уровня детализации для всех таблиц.

\*\*\*\*\*С 2022 года Секретариат представляет только данные о дунайском флоте Германии и исключает из публикации показатели рейнского флота.

НД = нет данных

**II.A Состав грузового флота государств-членов ДК на Дунае  
по мощности  
всего (все государства-члены)**

**Год 2023**

Типы судов	Показатель	Мощность, кВт (AT, SK, HR, RS, MD, UA)							ВСЕГО (DE, HU, BG, RO)**	ВСЕГО (все государства-члены)*
		до 190	191-300	301-750	751-1125	1126-1500	свыше 1500			
Толкачи***	количество судов	3	6	25	26	37	38	342	477	
	мощность, кВт	422	1,588	12,633	25,505	51,797	75,059	226,305	393,309	
Буксиры-толкачи***	количество судов	1	1	3	0	28	1	14	48	
	мощность, кВт	132	294	1,388	0	41,190	1,565	8,305	52,874	
Буксиры	количество судов	20	8	5	4	0	1	119	157	
	мощность, кВт	2,264	1,905	2,837	3,283	0	1,740	132,695	144,724	
ВСЕГО (все государства-члены)*	количество судов	24	15	33	30	65	40	475	682	
	мощность, кВт	2,818	3,761	16,858	28,788	92,987	78,364	367,305	590,907	
Сухогрузные самоходные суда	количество судов	15	19	25	24	3	26	269	381	
	мощность, кВт	1,921	5,171	13,250	23,754	3,734	42,955	148,734	239,519	
Наливные самоходные суда	количество судов	0	0	13	8	7	6	2	36	
	мощность, кВт	0	0	6,283	7,642	9,155	11,752	0	34,832	
ВСЕГО (все государства-члены)*	количество судов	15	19	38	32	10	32	271	417	
	мощность, кВт	1,921	5,171	19,533	31,396	12,889	54,707	148,734	274,351	

\* Из-за отсутствующих данных итоговые суммы по строкам и столбцам не следует интерпретировать как фактические суммы, а скорее как нижние границы "по крайней мере".

\*\* В случаях DE, HU, BG и RO Комиссия располагает данными по флоту на Дунае только в суммарном виде и без разбивки по мощности двигателя. Поэтому итоговые показатели, выделенные оранжевым цветом, были рассчитаны без, а синие и зеленые - с учетом данных по флоту этих стран.

\*\*\* Источник ДК по Германии (Generaldirektion Wasserstraßen und Schifffahrt) не разграничивает категории «толкачей» и «буксиров-толкачей», поэтому Секретариат относит их суммарное количество к обеим категориям.

Источник(и): DE - Generaldirektion Wasserstraßen und Schifffahrt; AT, BG, RO, MD - предыдущие ежегодники; HU - Központi Statisztikai Hivatal; SK, HR, RS, UA - статистические формуляры Секретариата

**II.A Состав грузового флота государств-членов ДК на Дунае  
По государствам-членам и мощности**

Год 2023

Типы судов	Показатель	Страна	Мощность, кВт (AT, SK, HR, RS, MD, UA)					ВСЕГО (DE, HU, BG, RO)**	ВСЕГО (все государства-члены)*	
			до 190	191-300	301-750	751-1125	1126-1500			свыше 1500
Толкачи***	количество судов	DE (с букс.-толк.)	0	0	0	0	0	0	14	14
		AT	0	0	0	0	29	0	0	29
		SK	0	0	3	15	4	2	0	24
		HU	0	0	0	0	0	0	13	13
		HR	1	1	1	0	0	0	0	3
		RS	0	5	21	11	4	14	0	55
		BG	0	0	0	0	0	0	25	25
		MD	2	0	0	0	0	0	0	2
		RO	0	0	0	0	0	0	290	290
	UA	0	0	0	0	0	22	0	22	
	ВСЕГО*	3	6	25	26	37	38	342	477	
	мощность, кВт	DE (с букс.-толк.)	0	0	0	0	0	0	8,305	8,305
		AT	0	0	0	0	40,745	0	0	40,745
		SK	0	0	1,646	15,694	5,710	3,618	0	26,668
		HU	0	0	0	0	0	0	НД	НД
		HR	132	261	442	0	0	0	0	835
		RS	0	1,327	10,545	9,811	5,342	26,986	0	54,011
		BG	0	0	0	0	0	0	27,000	27,000
MD		290	0	0	0	0	0	0	290	
RO		0	0	0	0	0	0	191,000	191,000	
UA	0	0	0	0	0	44,455	0	44,455		
ВСЕГО*	422	1,588	12,633	25,505	51,797	75,059	226,305	393,309		

\* Из-за отсутствующих данных итоговые суммы по строкам и столбцам не следует интерпретировать как фактические суммы, а скорее как нижние границы "по крайней мере".

\*\*В случаях DE, HU, BG и RO Комиссия располагает данными по флоту на Дунае только в суммарном виде и без разбивки по мощности двигателя. Поэтому итоговые показатели, выделенные оранжевым цветом, были рассчитаны без, а синие и зеленые - с учетом данных по флоту этих стран.

\*\*\* Источник ДК по Германии (Generaldirektion Wasserstraßen und Schifffahrt) не разграничивает категории «толкачей» и «буксиров-толкачей», поэтому Секретариат относит их суммарное количество к обеим категориям.

Год 2023

Типы судов	Показатель	Страна	Мощность, кВт (AT, SK, HR, RS, MD, UA)					ВСЕГО (DE, HU, BG, RO)**	ВСЕГО (все государства-члены)*	
			до 190	191-300	301-750	751-1125	1126-1500			свыше 1500
Буксиры-толкачи***	количество судов	DE (с толкачами)	0	0	0	0	0	0	14	14
		AT	0	0	0	0	0	0	0	0
		SK	1	0	2	0	0	0	0	3
		HU	0	0	0	0	0	0	НД	НД
		HR	0	1	1	0	0	0	0	2
		RS	0	0	0	0	0	0	0	0
		BG	0	0	0	0	0	0	НД	НД
		MD	0	0	0	0	0	0	0	0
		RO	0	0	0	0	0	0	НД	НД
	UA	0	0	0	0	28	1	0	29	
	ВСЕГО*	1	1	3	0	28	1	14	48	
	мощность, кВт	DE (с толкачами)	0	0	0	0	0	0	8,305	8,305
		AT	0	0	0	0	0	0	0	0
		SK	132	0	1,030	0	0	0	0	1,162
		HU	0	0	0	0	0	0	НД	НД
		HR	0	294	358	0	0	0	0	652
		RS	0	0	0	0	0	0	0	0
		BG	0	0	0	0	0	0	НД	НД
MD		0	0	0	0	0	0	0	0	
RO		0	0	0	0	0	0	НД	НД	
UA	0	0	0	0	41,190	1,565	0	42,755		
ВСЕГО*	132	294	1,388	0	41,190	1,565	8,305	52,874		

\* Из-за отсутствующих данных итоговые суммы по строкам и столбцам не следует интерпретировать как фактические суммы, а скорее как нижние границы "по крайней мере".

\*\*В случаях DE, HU, BG и RO Комиссия располагает данными по флоту на Дунае только в суммарном виде и без разбивки по мощности двигателя. Поэтому итоговые показатели, выделенные оранжевым цветом, были рассчитаны без, а синие и зеленые - с учетом данных по флоту этих стран.

\*\*\* Источник ДК по Германии (Generaldirektion Wasserstraßen und Schifffahrt) не разграничивает категории «толкачей» и «буксиров-толкачей», поэтому Секретариат относит их суммарное количество к обеим категориям.

									Год 2023	
Типы судов	Показатель	Страна	Мощность, кВт (AT, SK, HR, RS, MD, UA)					ВСЕГО (DE, HU, BG, RO)**	ВСЕГО (все государства-члены)*	
			до 190	191-300	301-750	751-1125	1126-1500			свыше 1500
Буксиры	количество судов	DE	0	0	0	0	0	0	2	2
		AT	0	0	0	0	0	0	0	0
		SK	2	1	1	0	0	0	0	4
		HU	0	0	0	0	0	0	40	40
		HR	8	4	2	0	0	0	0	14
		RS	10	3	2	0	0	1	0	16
		BG	0	0	0	0	0	0	НД	НД
		MD	0	0	0	1	0	0	0	1
		RO	0	0	0	0	0	0	77	77
	UA	0	0	0	3	0	0	0	3	
	ВСЕГО*	20	8	5	4	0	1	119	157	
	мощность, кВт	DE	0	0	0	0	0	0	290	290
		AT	0	0	0	0	0	0	0	0
		SK	106	240	676	0	0	0	0	1,022
		HU	0	0	0	0	0	0	НД	НД
		HR	999	922	1,157	0	0	0	0	3,078
		RS	1,159	743	1,004	0	0	1,740	0	4,646
		BG	0	0	0	0	0	0	НД	НД
		MD	0	0	0	968	0	0	0	968
RO		0	0	0	0	0	0	132,405	132,405	
UA	0	0	0	2,315	0	0	0	2,315		
ВСЕГО*	2,264	1,905	2,837	3,283	0	1,740	132,695	144,724		

\* Из-за отсутствующих данных итоговые суммы по строкам и столбцам не следует интерпретировать как фактические суммы, а скорее как нижние границы "по крайней мере".

\*\*В случаях DE, HU, BG и RO Комиссия располагает данными по флоту на Дунае только в суммарном виде и без разбивки по мощности двигателя. Поэтому итоговые показатели, выделенные оранжевым цветом, были рассчитаны без, а синие и зеленые - с учетом данных по флоту этих стран.

									Год 2023	
Типы судов	Показатель	Страна	Мощность, кВт (AT, SK, HR, RS, MD, UA)					ВСЕГО (DE, HU, BG, RO)**	ВСЕГО (все государства-члены)*	
			до 190	191-300	301-750	751-1125	1126-1500			свыше 1500
Сухогрузные самоходные суда	количество судов	DE	0	0	0	0	0	0	35	35
		AT	0	0	0	14	0	0	0	14
		SK	3	0	2	0	0	0	0	5
		HU	0	0	0	0	0	0	66	66
		HR	2	0	5	2	0	0	0	9
		RS	10	19	17	8	3	1	0	58
		BG	0	0	0	0	0	0	38	38
		MD	0	0	1	0	0	0	0	1
		RO	0	0	0	0	0	0	130	130
	UA	0	0	0	0	0	25	0	25	
	ВСЕГО*	15	19	25	24	3	26	269	381	
	мощность, кВт	DE	0	0	0	0	0	0	25,034	25,034
		AT	0	0	0	14,882	0	0	0	14,882
		SK	393	0	1,141	0	0	0	0	1,534
		HU	0	0	0	0	0	0	НД	НД
		HR	190	0	2,784	1,637	0	0	0	4,611
		RS	1,338	5,171	8,995	7,235	3,734	1,685	0	28,158
		BG	0	0	0	0	0	0	31,700	31,700
		MD	0	0	330	0	0	0	0	330
RO		0	0	0	0	0	0	92,000	92,000	
UA	0	0	0	0	0	41,270	0	41,270		
ВСЕГО*	1,921	5,171	13,250	23,754	3,734	42,955	148,734	239,519		

\* Из-за отсутствующих данных итоговые суммы по строкам и столбцам не следует интерпретировать как фактические суммы, а скорее как нижние границы "по крайней мере".

\*\*В случаях DE, HU, BG и RO Комиссия располагает данными по флоту на Дунае только в суммарном виде и без разбивки по мощности двигателя. Поэтому итоговые показатели, выделенные оранжевым цветом, были рассчитаны без, а синие и зеленые - с учетом данных по флоту этих стран.

Типы судов	Показатель	Страна	Мощность, кВт (AT, SK, HR, RS, MD, UA)					свыше 1500	ВСЕГО (DE, HU, BG, RO)**	ВСЕГО (все государства-члены)*
			до 190	191-300	301-750	751-1125	1126-1500			
Наливные самоходные суда	количество судов	DE	0	0	0	0	0	0	0	0
		AT	0	0	7	0	0	0	0	7
		SK	0	0	0	2	0	0	0	2
		HU	0	0	0	0	0	0	2	2
		HR	0	0	2	1	1	0	0	4
		RS	0	0	4	4	6	6	0	20
		BG	0	0	0	0	0	0	НД	НД
		MD	0	0	0	0	0	0	0	0
		RO	0	0	0	0	0	0	НД	НД
		UA	0	0	0	1	0	0	0	1
	<b>ВСЕГО*</b>	<b>0</b>	<b>0</b>	<b>13</b>	<b>8</b>	<b>7</b>	<b>6</b>	<b>2</b>	<b>36</b>	
	мощность, кВт	DE	0	0	0	0	0	0	0	0
		AT	0	0	2,387	0	0	0	0	2,387
		SK	0	0	0	1,968	0	0	0	1,968
		HU	0	0	0	0	0	0	НД	НД
		HR	0	0	1,306	876	1,236	0	0	3,418
		RS	0	0	2,590	3,913	7,919	11,752	0	26,174
		BG	0	0	0	0	0	0	НД	НД
		MD	0	0	0	0	0	0	0	0
RO		0	0	0	0	0	0	НД	НД	
UA		0	0	0	885	0	0	0	885	
<b>ВСЕГО*</b>	<b>0</b>	<b>0</b>	<b>6,283</b>	<b>7,642</b>	<b>9,155</b>	<b>11,752</b>	<b>0</b>	<b>34,832</b>		

\* Из-за отсутствующих данных итоговые суммы по строкам и столбцам не следует интерпретировать как фактические суммы, а скорее как нижние границы "по крайней мере".

\*\*В случаях DE, HU, BG и RO Комиссия располагает данными по флоту на Дунае только в суммарном виде и без разбивки по мощности двигателя. Поэтому итоговые показатели, выделенные оранжевым цветом, были рассчитаны без, а синие и зеленые - с учетом данных по флоту этих стран.

**II. В Состав грузового флота государств-членов ДК на Дунае  
по грузоподъемности  
всего (все государства-члены)**

**Год 2023**

Типы судов	Показатель	Грузоподъемность, тонн (SK, HU, HR, RS, MD, UA)							ВСЕГО (DE, AT, BG, RO)**	ВСЕГО (все государства-члены)*
		менее 400	401-649	650-999	1000-1499	1500-1999	2000-2999	свыше 3000		
Сухогрузные самоходные суда	количество судов	26	22	38	35	33	4	6	217	381
	грузоподъемность, т	2,316	4,538	13,100	29,775	46,438	8,557	21,608	311,024	437,356
Наливные самоходные суда	количество судов	2	0	4	7	4	10	2	7	36
	грузоподъемность, т	0	0	3,316	8,765	6,987	25,544	6,325	2,903	53,840
ВСЕГО (все государства-члены)*	количество судов	28	22	42	42	37	14	8	224	417
	грузоподъемность, т	2,316	4,538	16,416	38,540	53,425	34,101	27,933	313,927	491,196
Сухогрузные толкаемые баржи***	количество судов	36	46	66	227	442	44	0	1,258	2,119
	грузоподъемность, т	2,367	12,472	13,800	199,346	641,328	92,713	0	1,809,723	2,771,749
Наливные толкаемые баржи***	количество судов	2	1	1	8	15	2	3	40	72
	грузоподъемность, т	416	462	933	9,544	25,383	4,108	5,060	46,615	92,521
Сухогрузные баржи комбинированного типа***	количество судов	0	1	1	0	1	0	0	30	32
	грузоподъемность, т	0	0	0	0	1,610	0	0	28,561	30,171
Толкаемые баржи Ro-Ro	количество судов	0	0	0	0	0	0	0	0	0
	грузоподъемность, т	0	0	0	0	0	0	0	0	0
Сухогрузные буксируемые баржи	количество судов	37	18	7	5	3	0	0	45	115
	грузоподъемность, т	5,875	9,116	4,241	4,246	5,134	0	0	0	28,612
Наливные буксируемые баржи	количество судов	0	0	2	12	2	0	0	0	16
	грузоподъемность, т	0	0	1,960	12,427	3,796	0	0	0	18,183
ВСЕГО (все государства-члены)*	количество судов	75	66	77	252	463	46	3	1,373	2,354
	грузоподъемность, т	8,658	22,050	20,934	225,563	677,251	96,821	5,060	1,884,899	2,941,236

\* Из-за отсутствия данных итоговые суммы по странам и столбцам не следует интерпретировать как фактические суммы, а скорее как нижние границы "по крайней мере".

\*\* В случаях DE, AT, BG и RO Комиссия располагает данными по флоту на реке Дунай только в суммарном виде, без разбивки по грузоподъемности. Поэтому итоговые показатели, выделенные оранжевым цветом, были рассчитаны без учета этих данных, а синие и зеленые - с их учетом.

\*\*\* Источник ДК по Германии (Generaldirektion Wasserstraßen und Schifffahrt) не разграничивает категории «сухогрузные толкаемые баржи», «наливные толкаемые баржи» и «сухогрузные баржи комбинированного типа», поэтому Секретариат относит их суммарное количество ко всем трем категориям.

Источник(и): DE - Generaldirektion Wasserstraßen und Schifffahrt; AT, BG, RO, MD - преобладающие ежегодники; HU - Központi Statisztikai Hivatal; SK, HR, RS, UA - статистические формуляры Секретариата

**II.B Состав грузового флота государств-членов ДК на Дунае  
по государствам-членам и грузоподъемности**

**Год 2023**

Типы судов	Показатель	Страна	Грузоподъемность, тонн (SK, HU, HR, RS, MD, UA)							ВСЕГО (DE, AT, BG, RO)**	ВСЕГО (все государства-члены)*	
			менее 400	401-649	650-999	1000-1499	1500-1999	2000-2999	свыше 3000			
Сухогрузные самоходные суда	количество судов	DE	0	0	0	0	0	0	0	0	35	35
		AT	0	0	0	0	0	0	0	0	14	14
		SK	3	0	0	1	1	0	0	0	0	5
		HU	15	14	22	9	5	1	0	0	0	66
		HR	2	0	1	4	2	0	0	0	0	9
		RS	6	7	15	21	6	3	0	0	0	58
		BG	0	0	0	0	0	0	0	0	38	38
		MD	0	1	0	0	0	0	0	0	0	1
		RO	0	0	0	0	0	0	0	0	130	130
		UA	0	0	0	0	19	0	6	0	0	25
	<b>ВСЕГО*</b>	<b>26</b>	<b>22</b>	<b>38</b>	<b>35</b>	<b>33</b>	<b>4</b>	<b>6</b>	<b>217</b>	<b>381</b>		
	грузоподъемность, т	DE	0	0	0	0	0	0	0	52,632	52,632	
		AT	0	0	0	0	0	0	0	23,892	23,892	
		SK	275	0	0	1,203	1,751	0	0	0	3,229	
		HU	НД	НД	НД	НД	НД	НД	0	0	НД	
		HR	567	0	805	4,672	3,780	0	0	0	9,824	
		RS	1,474	3,938	12,295	23,900	9,749	8,557	0	0	59,913	
		BG	0	0	0	0	0	0	0	58,500	58,500	
		MD	0	600	0	0	0	0	0	0	600	
RO		0	0	0	0	0	0	0	176,000	176,000		
UA		0	0	0	0	31,158	0	21,608	0	52,766		
<b>ВСЕГО*</b>	<b>2,316</b>	<b>4,538</b>	<b>13,100</b>	<b>29,775</b>	<b>46,438</b>	<b>8,557</b>	<b>21,608</b>	<b>311,024</b>	<b>437,356</b>			

\* Из-за отсутствующих данных итоговые суммы по строкам и столбцам не следует интерпретировать как фактические суммы, а скорее как нижние границы "по крайней мере".

\*\* В случаях DE, AT, BG и RO Комиссия располагает данными по флоту на реке Дунай только в суммарном виде, без разбивки по грузоподъемности. Поэтому итоговые показатели, выделенные оранжевым цветом, были рассчитаны без учета этих данных, а синие и зеленые - с их учетом.

**Год 2023**

Типы судов	Показатель	Страна	Грузоподъемность, тонн (SK, HU, HR, RS, MD, UA)							ВСЕГО (DE, AT, BG, RO)**	ВСЕГО (все государства-члены)*
			менее 400	401-649	650-999	1000-1499	1500-1999	2000-2999	свыше 3000		
Наливные самоходные суда	количество судов	DE	0	0	0	0	0	0	0	0	0
		AT	0	0	0	0	0	0	0	7	7
		SK	0	0	0	0	0	2	0	0	2
		HU	2	0	0	0	0	0	0	0	2
		HR	0	0	2	2	0	0	0	0	4
		RS	0	0	2	5	4	8	1	0	20
		BG	0	0	0	0	0	0	0	НД	НД
		MD	0	0	0	0	0	0	0	0	0
		RO	0	0	0	0	0	0	0	НД	НД
		UA	0	0	0	0	0	0	1	0	1
	<b>ВСЕГО*</b>	<b>2</b>	<b>0</b>	<b>4</b>	<b>7</b>	<b>4</b>	<b>10</b>	<b>2</b>	<b>7</b>	<b>36</b>	
	грузоподъемность, т	DE	0	0	0	0	0	0	0	0	0
		AT	0	0	0	0	0	0	0	2,903	2,903
		SK	0	0	0	0	0	5,409	0	0	5,409
		HU	НД	0	0	0	0	0	0	0	НД
		HR	0	0	1,538	2,559	0	0	0	0	4,097
		RS	0	0	1,778	6,206	6,987	20,135	3,195	0	38,301
		BG	0	0	0	0	0	0	0	НД	НД
		MD	0	0	0	0	0	0	0	0	0
RO		0	0	0	0	0	0	0	НД	НД	
UA		0	0	0	0	0	0	3,130	0	3,130	
<b>ВСЕГО*</b>	<b>0</b>	<b>0</b>	<b>3,316</b>	<b>8,765</b>	<b>6,987</b>	<b>25,544</b>	<b>6,325</b>	<b>2,903</b>	<b>53,840</b>		

\* Из-за отсутствующих данных итоговые суммы по строкам и столбцам не следует интерпретировать как фактические суммы, а скорее как нижние границы "по крайней мере".

\*\* В случаях DE, AT, BG и RO Комиссия располагает данными по флоту на реке Дунай только в суммарном виде, без разбивки по грузоподъемности. Поэтому итоговые показатели, выделенные оранжевым цветом, были рассчитаны без учета этих данных, а синие и зеленые - с их учетом.

Типы судов	Показатели	Страна	Грузоподъемность, тонн (SK, HU, HR, RS, MD, UA)						ВСЕГО (DE, AT, BG, RO)**	ВСЕГО (все государства-члены)*	
			менее 400	401-649	650-999	1000-1499	1500-1999	2000-2999			свыше 3000
Сухогрузные толкаемые баржи***	количество судов	DE (все толкаемые баржи)	0	0	0	0	0	0	0	29	29
		AT	0	0	0	0	0	0	0	141	141
		SK	2	11	0	0	78	0	0	0	91
		HU	26	23	49	56	82	1	0	0	237
		HR	5	9	0	10	5	0	0	0	29
		RS	2	2	17	43	91	8	0	0	163
		BG	0	0	0	0	0	0	0	98	98
		MD	1	1	0	0	0	0	0	0	2
		RO	0	0	0	0	0	0	0	990	990
	UA	0	0	0	118	186	35	0	0	339	
	<b>ВСЕГО*</b>	<b>36</b>	<b>46</b>	<b>66</b>	<b>227</b>	<b>442</b>	<b>44</b>	<b>0</b>	<b>1,258</b>	<b>2,119</b>	
	грузоподъемность, т	DE (все толкаемые баржи)	0	0	0	0	0	0	0	28,561	28,561
		AT	0	0	0	0	0	0	0	203,562	203,562
		SK	427	6,747	0	0	145,626	0	0	0	152,800
		HU	НД	НД	НД	НД	НД	НД	0	0	НД
		HR	1,022	4,167	0	12,394	8,998	0	0	0	26,581
		RS	718	958	13,800	58,922	150,311	17,411	0	0	242,120
		BG	0	0	0	0	0	0	0	164,600	164,600
		MD	200	600	0	0	0	0	0	0	800
RO		0	0	0	0	0	0	0	1,413,000	1,413,000	
UA	0	0	0	128,030	336,393	75,302	0	0	539,725		
<b>ВСЕГО*</b>	<b>2,367</b>	<b>12,472</b>	<b>13,800</b>	<b>199,346</b>	<b>641,328</b>	<b>92,713</b>	<b>0</b>	<b>1,809,723</b>	<b>2,771,749</b>		

\* Из-за отсутствующих данных итоговые суммы по строкам и столбцам не следует интерпретировать как фактические суммы, а скорее как нижние границы "по крайней мере".

\*\* В случаях DE, AT, BG и RO Комиссия располагает данными по флоту на реке Дунай только в суммарном виде, без разбивки по грузоподъемности. Поэтому итоговые показатели, выделенные оранжевым цветом, были рассчитаны без учета этих данных, а синие и зеленые - с их учетом.

\*\*\* Источник ДК по Германии (Generaldirektion Wasserstraßen und Schifffahrt) не разграничивает категории «сухогрузные толкаемые баржи», «наливные толкаемые баржи» и «сухогрузные баржи комбинированного типа», поэтому Секретариат относит их суммарное количество ко всем трём категориям.

Типы судов	Показатели	Страна	Грузоподъемность, тонн (SK, HU, HR, RS, MD, UA)						ВСЕГО (DE, AT, BG, RO)**	ВСЕГО (все государства-члены)*	
			менее 400	401-649	650-999	1000-1499	1500-1999	2000-2999			свыше 3000
Наливные толкаемые баржи***	количество судов	DE (все толкаемые баржи)	0	0	0	0	0	0	0	29	29
		AT	0	0	0	0	0	0	0	11	11
		SK	0	0	0	2	0	0	2	0	4
		HU	0	0	0	0	0	0	0	0	НД
		HR	0	0	0	1	0	0	0	0	1
		RS	2	1	1	5	15	2	1	0	27
		BG	0	0	0	0	0	0	0	НД	НД
		MD	0	0	0	0	0	0	0	0	0
		RO	0	0	0	0	0	0	0	НД	НД
	UA	0	0	0	0	0	0	0	0	0	
	<b>ВСЕГО*</b>	<b>2</b>	<b>1</b>	<b>1</b>	<b>8</b>	<b>15</b>	<b>2</b>	<b>3</b>	<b>40</b>	<b>72</b>	
	грузоподъемность, т	DE (все толкаемые баржи)	0	0	0	0	0	0	0	28,561	28,561
		AT	0	0	0	0	0	0	0	18,054	18,054
		SK	0	0	0	2,400	0	0	1,960	0	4,360
		HU	0	0	0	0	0	0	0	0	НД
		HR	0	0	0	1,065	0	0	0	0	1,065
		RS	416	462	933	6,079	25,383	4,108	3,100	0	40,481
		BG	0	0	0	0	0	0	0	НД	НД
		MD	0	0	0	0	0	0	0	0	0
RO		0	0	0	0	0	0	0	НД	НД	
UA	0	0	0	0	0	0	0	0	0		
<b>ВСЕГО*</b>	<b>416</b>	<b>462</b>	<b>933</b>	<b>9,544</b>	<b>25,383</b>	<b>4,108</b>	<b>5,060</b>	<b>46,615</b>	<b>92,521</b>		

\* Из-за отсутствующих данных итоговые суммы по строкам и столбцам не следует интерпретировать как фактические суммы, а скорее как нижние границы "по крайней мере".

\*\* В случаях DE, AT, BG и RO Комиссия располагает данными по флоту на реке Дунай только в суммарном виде, без разбивки по грузоподъемности. Поэтому итоговые показатели, выделенные оранжевым цветом, были рассчитаны без учета этих данных, а синие и зеленые - с их учетом.

\*\*\* Источник ДК по Германии (Generaldirektion Wasserstraßen und Schifffahrt) не разграничивает категории «сухогрузные толкаемые баржи», «наливные толкаемые баржи» и «сухогрузные баржи комбинированного типа», поэтому Секретариат относит их суммарное количество ко всем трём категориям.

Год 2023

Типы судов	Показатель	Страна	Грузоподъемность, тонн (SK, HU, HR, RS, MD, UA)						ВСЕГО (DE, AT, BG, RO)**	ВСЕГО (все государства-члены)*	
			менее 400	401-649	650-999	1000-1499	1500-1999	2000-2999			свыше 3000
Сухогрузные баржи комбинированного типа***	количество судов	DE (все толкаемые баржи)	0	0	0	0	0	0	0	29	29
		AT	0	0	0	0	0	0	0	0	0
		SK	0	0	0	0	0	0	0	0	0
		HU	0	1	1	0	0	0	0	0	2
		HR	0	0	0	0	0	0	0	0	0
		RS	0	0	0	0	0	0	0	0	0
		BG	0	0	0	0	0	0	0	НД	НД
		MD	0	0	0	0	0	0	0	0	0
		RO	0	0	0	0	0	0	0	НД	НД
	UA	0	0	0	0	1	0	0	0	1	
	<b>ВСЕГО*</b>	<b>0</b>	<b>1</b>	<b>1</b>	<b>0</b>	<b>1</b>	<b>0</b>	<b>0</b>	<b>29</b>	<b>32</b>	
	грузоподъемность, т	DE (все толкаемые баржи)	0	0	0	0	0	0	0	28,561	28,561
		AT	0	0	0	0	0	0	0	0	0
		SK	0	0	0	0	0	0	0	0	0
		HU	0	НД	НД	0	0	0	0	0	НД
		HR	0	0	0	0	0	0	0	0	0
		RS	0	0	0	0	0	0	0	0	0
		BG	0	0	0	0	0	0	0	НД	НД
		MD	0	0	0	0	0	0	0	0	0
RO		0	0	0	0	0	0	0	НД	НД	
UA	0	0	0	0	1,610	0	0	0	1,610		
<b>ВСЕГО*</b>	<b>0</b>	<b>0</b>	<b>0</b>	<b>0</b>	<b>1,610</b>	<b>0</b>	<b>0</b>	<b>28,561</b>	<b>30,171</b>		

\* Из-за отсутствующих данных итоговые суммы по строкам и столбцам не следует интерпретировать как фактические суммы, а скорее как нижние границы "по крайней мере".

\*\* В случаях DE, AT, BG и RO Комиссия располагает данными по флоту на реке Дунай только в суммарном виде, без разбивки по грузоподъемности. Поэтому итоговые показатели, выделенные оранжевым цветом, были рассчитаны без учета этих данных, а синие и зеленые - с их учетом.

\*\*\* Источник ДК по Германии (Generaldirektion Wasserstraßen und Schifffahrt) не разграничивает категории «сухогрузные толкаемые баржи», «наливные толкаемые баржи» и «сухогрузные баржи комбинированного типа», поэтому Секретариат относит их суммарное количество ко всем трём категориям.

Год 2023

Типы судов	Показатель	Страна	Грузоподъемность, тонн (SK, HU, HR, RS, MD, UA)						ВСЕГО (DE, AT, BG, RO)**	ВСЕГО (все государства-члены)*	
			менее 400	401-649	650-999	1000-1499	1500-1999	2000-2999			свыше 3000
Толкаемые баржи Ро-Ро	количество судов	DE	0	0	0	0	0	0	0	0	0
		AT	0	0	0	0	0	0	0	0	0
		SK	0	0	0	0	0	0	0	0	0
		HU	0	0	0	0	0	0	0	0	НД
		HR	0	0	0	0	0	0	0	0	0
		RS	0	0	0	0	0	0	0	0	0
		BG	0	0	0	0	0	0	0	НД	НД
		MD	0	0	0	0	0	0	0	0	0
		RO	0	0	0	0	0	0	0	НД	НД
	UA	0	0	0	0	0	0	0	0	0	
	<b>ВСЕГО*</b>	<b>0</b>	<b>0</b>	<b>0</b>	<b>0</b>	<b>0</b>	<b>0</b>	<b>0</b>	<b>0</b>	<b>0</b>	
	грузоподъемность, т	DE	0	0	0	0	0	0	0	0	0
		AT	0	0	0	0	0	0	0	0	0
		SK	0	0	0	0	0	0	0	0	0
		HU	0	0	0	0	0	0	0	0	НД
		HR	0	0	0	0	0	0	0	0	0
		RS	0	0	0	0	0	0	0	0	0
		BG	0	0	0	0	0	0	0	НД	НД
		MD	0	0	0	0	0	0	0	0	0
RO		0	0	0	0	0	0	0	НД	НД	
UA	0	0	0	0	0	0	0	0	0		
<b>ВСЕГО*</b>	<b>0</b>	<b>0</b>	<b>0</b>	<b>0</b>	<b>0</b>	<b>0</b>	<b>0</b>	<b>0</b>	<b>0</b>		

\* Из-за отсутствующих данных итоговые суммы по строкам и столбцам не следует интерпретировать как фактические суммы, а скорее как нижние границы "по крайней мере".

\*\* В случаях DE, AT, BG и RO Комиссия располагает данными по флоту на реке Дунай только в суммарном виде, без разбивки по грузоподъемности. Поэтому итоговые показатели, выделенные оранжевым цветом, были рассчитаны без учета этих данных, а синие и зеленые - с их учетом.

Год 2023

Типы судов	Показатель	Страна	Грузоподъемность, тонн (SK, HU, HR, RS, MD, UA)							ВСЕГО (DE, AT, BG, RO)**	ВСЕГО (все государства-члены)*
			менее 400	401-649	650-999	1000-1499	1500-1999	2000-2999	свыше 3000		
Сухогрузные буксируемые баржи	количество судов	DE	0	0	0	0	0	0	0	НД	НД
		AT	0	0	0	0	0	0	0	45	45
		SK	2	0	0	0	0	0	0	0	2
		HU	2	0	2	1	0	0	0	0	5
		HR	20	3	5	2	1	0	0	0	31
		RS	13	15	0	2	0	0	0	0	30
		BG	0	0	0	0	0	0	0	НД	НД
		MD	0	0	0	0	0	0	0	0	0
		RO	0	0	0	0	0	0	0	НД	НД
		UA	0	0	0	0	2	0	0	0	2
	<b>ВСЕГО*</b>	<b>37</b>	<b>18</b>	<b>7</b>	<b>5</b>	<b>3</b>	<b>0</b>	<b>0</b>	<b>45</b>	<b>115</b>	
	грузоподъемность, т	DE	0	0	0	0	0	0	0	НД	НД
		AT	0	0	0	0	0	0	0	НД	НД
		SK	1	0	0	0	0	0	0	0	1
		HU	НД	0	НД	НД	0	0	0	0	НД
		HR	3,801	1,447	4,241	2,012	1,753	0	0	0	13,254
		RS	2,073	7,669	0	2,234	0	0	0	0	11,976
		BG	0	0	0	0	0	0	0	НД	НД
		MD	0	0	0	0	0	0	0	0	0
		RO	0	0	0	0	0	0	0	НД	НД
UA		0	0	0	0	3,381	0	0	0	3,381	
<b>ВСЕГО*</b>	<b>5,875</b>	<b>9,116</b>	<b>4,241</b>	<b>4,246</b>	<b>5,134</b>	<b>0</b>	<b>0</b>	<b>0</b>	<b>28,612</b>		

\* Из-за отсутствующих данных итоговые суммы по строкам и столбцам не следует интерпретировать как фактические суммы, а скорее как нижние границы "по крайней мере".

\*\* В случаях DE, AT, BG и RO Комиссия располагает данными по флоту на реке Дунай только в суммарном виде, без разбивки по грузоподъемности. Поэтому итоговые показатели, выделенные оранжевым цветом, были рассчитаны без учета этих данных, а синие и зеленые - с их учетом.

Год 2023

Типы судов	Показатель	Страна	Грузоподъемность, тонн (SK, HU, HR, RS, MD, UA)							ВСЕГО (DE, AT, BG, RO)**	ВСЕГО (все государства-члены)*
			менее 400	401-649	650-999	1000-1499	1500-1999	2000-2999	свыше 3000		
Наливные буксируемые баржи	количество судов	DE	0	0	0	0	0	0	0	НД	НД
		AT	0	0	0	0	0	0	0	0	0
		SK	0	0	0	0	0	0	0	0	0
		HU	0	0	0	0	0	0	0	0	НД
		HR	0	0	2	12	0	0	0	0	14
		RS	0	0	0	0	0	0	0	0	0
		BG	0	0	0	0	0	0	0	НД	НД
		MD	0	0	0	0	0	0	0	0	0
		RO	0	0	0	0	0	0	0	НД	НД
		UA	0	0	0	0	2	0	0	0	2
	<b>ВСЕГО*</b>	<b>0</b>	<b>0</b>	<b>2</b>	<b>12</b>	<b>2</b>	<b>0</b>	<b>0</b>	<b>0</b>	<b>16</b>	
	грузоподъемность, т	DE	0	0	0	0	0	0	0	НД	НД
		AT	0	0	0	0	0	0	0	0	0
		SK	0	0	0	0	0	0	0	0	0
		HU	0	0	0	0	0	0	0	0	НД
		HR	0	0	1,960	12,427	0	0	0	0	14,387
		RS	0	0	0	0	0	0	0	0	0
		BG	0	0	0	0	0	0	0	НД	НД
		MD	0	0	0	0	0	0	0	0	0
		RO	0	0	0	0	0	0	0	НД	НД
UA		0	0	0	0	3,796	0	0	0	3,796	
<b>ВСЕГО*</b>	<b>0</b>	<b>0</b>	<b>1,960</b>	<b>12,427</b>	<b>3,796</b>	<b>0</b>	<b>0</b>	<b>0</b>	<b>18,183</b>		

\* Из-за отсутствующих данных итоговые суммы по строкам и столбцам не следует интерпретировать как фактические суммы, а скорее как нижние границы "по крайней мере".

\*\* В случаях DE, AT, BG и RO Комиссия располагает данными по флоту на реке Дунай только в суммарном виде, без разбивки по грузоподъемности. Поэтому итоговые показатели, выделенные оранжевым цветом, были рассчитаны без учета этих данных, а синие и зеленые - с их учетом.

**II.С Состав грузового флота государств-членов ДК на Дунае  
по году постройки  
всего (все государства-члены)**

Год 2023

Типы судов	Показатель	Год постройки (за исключением DE; частично SK, HR, BG, RO; полностью для AT, HU, RS, MD и UA)								Всего (полностью для DE; частично для SK, HR, BG и RO (недетал. значения этих стран))**	ВСЕГО (все государства-члены)*
		до 1940	1941-1960	1961-1970	1971-1980	1981-1990	1991-2000	2001-2010	после 2010		
Толкачи***	количество судов	0	2	131	84	40	196	9	0	14	476
	мощность, кВт	0	2,391	64,171	102,812	41,277	165,560	7,226	0	8,305	391,742
Буксиры-толкачи***	количество судов	0	1	29	0	3	1	0	0	14	48
	мощность, кВт	0	294	42,755	0	1,162	358	0	0	8,305	52,874
Буксиры	количество судов	0	13	40	18	7	0	0	0	79	157
	мощность, кВт	0	2,288	6,080	2,315	1,321	0	0	0	132,695	144,699
ВСЕГО (все государства-члены)*	количество судов	0	16	200	102	50	197	9	0	107	681
	мощность, кВт	0	4,973	113,006	105,127	43,760	165,918	7,226	0	149,305	589,315

Сухогрузные самоходные суда	количество судов	4	16	166	51	69	29	10	0	36	381
	грузоподъемность, т	3,499	10,607	177,952	32,724	67,562	64,208	27,806	0	52,998	437,356
	мощность, кВт	2,686	5,457	90,129	14,552	47,830	37,016	16,685	0	25,163	239,518
Наливные самоходные суда	количество судов	0	5	13	12	5	1	0	0	0	36
	грузоподъемность, т	0	5,925	11,874	22,900	11,499	1,642	0	0	0	53,840
	мощность, кВт	0	3,670	9,454	15,294	4,924	1,490	0	0	0	34,832
ВСЕГО (все государства-члены)*	количество судов	4	21	179	63	74	30	10	0	36	417
	грузоподъемность, т	3,499	16,532	189,826	55,624	79,061	65,850	27,806	0	52,998	491,196
	мощность, кВт	2,686	9,127	99,583	29,846	52,754	38,506	16,685	0	25,163	274,350

Сухогрузные толкаемые баржи****	количество судов	0	91	113	159	500	113	23	3	1,117	2,119
	грузоподъемность, т	0	383	59,902	116,420	734,906	201,782	45,901	6,294	1,606,161	2,771,749
Наливные толкаемые баржи****	количество судов	0	0	12	4	7	18	0	0	31	72
	грузоподъемность, т	0	0	15,956	6,659	10,621	28,764	0	0	30,521	92,521
Сухогрузные баржи комбинированного типа****	количество судов	0	1	2	0	0	0	0	0	29	32
	грузоподъемность, т	0	0	1,610	0	0	0	0	0	28,561	30,171
Толкаемые баржи Ро-Ро	количество судов	0	0	0	0	0	0	0	0	2	2
	грузоподъемность, т	0	0	0	0	0	0	0	0	1,960	1,960
Сухогрузные буксируемые баржи	количество судов	1	15	33	61	5	0	0	0	0	115
	грузоподъемность, т	1,753	4,765	14,693	5,755	1,646	0	0	0	0	28,612
Наливные буксируемые баржи	количество судов	0	11	3	0	0	1	1	0	0	16
	грузоподъемность, т	0	11,272	3,115	0	0	1,917	1,879	0	0	18,183
ВСЕГО (все государства-члены)*	количество судов	1	118	163	224	512	132	24	3	1,179	2,354
	грузоподъемность, т	1,753	16,420	95,276	128,834	747,173	232,463	47,780	6,294	1,667,203	2,941,236

\* Из-за отсутствующих данных итоговые суммы по строкам и столбцам не следует интерпретировать как фактические суммы, а скорее как нижние границы "по крайней мере".

\*\* Для DE и частично для SK, HR, BG и RO Комиссия располагает данными по флоту на Дунае только в суммарном виде и без разбивки по годам. Поэтому итоговые показатели, выделенные оранжевым цветом, были рассчитаны без, а синие и зеленые - с учетом данных по флоту этих стран.

\*\*\* Источник ДК по Германии (Generaldirektion Wasserstraßen und Schifffahrt) не разграничивает категории «толкачей» и «буксиров-толкачей», поэтому Секретариат относит их суммарное количество к обоим категориям.

\*\*\*\* Источник ДК по Германии (Generaldirektion Wasserstraßen und Schifffahrt) не разграничивает категории «сухогрузные толкаемые баржи», «наливные толкаемые баржи» и «сухогрузные баржи комбинированного типа», поэтому Секретариат относит их суммарное количество ко всем трём категориям.

Источник(и): DE - Generaldirektion Wasserstraßen und Schifffahrt; AT, BG, RO, MD - предыдущие ежегодники; HU - Központi Statisztikai Hivatal; SK, HR, RS, UA - статистические формуляры Секретариата

**II.C Состав грузового флота государств-членов ДК на Дунае  
по году постройки**

Год 2023

Типы судов	Показатель	Страна	Год постройки (за исключением DE; частично SK, HR, BG, RO; полностью для AT, HU, RS, MD и UA)								Всего (полностью для DE; частично для SK, HR, BG и RO (недетал. значения этих стран))**	ВСЕГО (все государства-члены)*	
			до 1940	1941-1960	1961-1970	1971-1980	1981-1990	1991-2000	2001-2010	после 2010			
<b>Толкачи***</b>	количество судов	DE (с букс.-толк.)	0	0	0	0	0	0	0	0	0	14	14
		AT	0	0	0	29	0	0	0	0	0	0	29
		SK	0	0	2	7	15	0	0	0	0	0	24
		HU	0	0	1	10	2	0	0	0	0	0	13
		HR	0	0	0	0	3	0	0	0	0	0	3
		RS	0	2	10	23	12	7	1	0	0	0	55
		BG	0	0	13	0	0	12	0	0	0	0	25
		MD	0	0	0	0	2	0	0	0	0	0	2
		RO	0	0	105	0	0	177	8	0	0	0	290
	UA	0	0	0	15	6	0	0	0	0	0	21	
	<b>ВСЕГО*</b>	<b>0</b>	<b>2</b>	<b>131</b>	<b>84</b>	<b>40</b>	<b>196</b>	<b>9</b>	<b>0</b>	<b>0</b>	<b>14</b>	<b>476</b>	
	мощность, кВт	DE (с букс.-толк.)	0	0	0	0	0	0	0	0	0	8,305	8,305
		AT	0	0	0	40,745	0	0	0	0	0	0	40,745
		SK	0	0	2,944	7,096	16,628	0	0	0	0	0	26,668
		HU	0	0	НД	НД	НД	0	0	0	0	0	НД
		HR	0	0	0	0	835	0	0	0	0	0	835
		RS	0	2,391	12,127	23,167	12,440	3,660	226	0	0	0	54,011
		BG	0	0	11,100	0	0	15,900	0	0	0	0	27,000
MD		0	0	0	0	290	0	0	0	0	0	290	
RO		0	0	38,000	0	0	146,000	7,000	0	0	0	191,000	
UA	0	0	0	31,804	11,084	0	0	0	0	0	42,888		
<b>ВСЕГО*</b>	<b>0</b>	<b>2,391</b>	<b>64,171</b>	<b>102,812</b>	<b>41,277</b>	<b>165,560</b>	<b>7,226</b>	<b>0</b>	<b>0</b>	<b>8,305</b>	<b>391,742</b>		

\* Из-за отсутствующих данных итоговые суммы по строкам и столбцам не следует интерпретировать как фактические суммы, а скорее как нижние границы "по крайней мере".

\*\* Для DE и частично для SK, HR, BG и RO Комиссия располагает данными по флоту на Дунае только в суммарном виде и без разбивки по годам. Поэтому итоговые показатели, выделенные оранжевым цветом, были рассчитаны без, а синие и зеленые - с учетом данных по флоту этих стран.

\*\*\* Источник ДК по Германии (Generaldirektion Wasserstraßen und Schifffahrt) не разграничивает категории «толкачей» и «буксиров-толкачей», поэтому Секретариат относит их суммарное количество к обеим категориям.

Год 2023

Типы судов	Показатель	Страна	Год постройки (за исключением DE; частично SK, HR, BG, RO; полностью для AT, HU, RS, MD и UA)								Всего (полностью для DE; частично для SK, HR, BG и RO (недетал. значения этих стран))**	ВСЕГО (все государства-члены)*	
			до 1940	1941-1960	1961-1970	1971-1980	1981-1990	1991-2000	2001-2010	после 2010			
<b>Буксиры-толкачи***</b>	количество судов	DE (с толкачами)	0	0	0	0	0	0	0	0	0	14	14
		AT	0	0	0	0	0	0	0	0	0	0	0
		SK	0	0	0	0	3	0	0	0	0	0	3
		HU	0	0	0	0	0	0	0	0	0	0	0
		HR	0	1	0	0	0	1	0	0	0	0	2
		RS	0	0	0	0	0	0	0	0	0	0	0
		BG	0	0	0	0	0	0	0	0	0	НД	НД
		MD	0	0	0	0	0	0	0	0	0	0	0
		RO	0	0	0	0	0	0	0	0	0	НД	НД
	UA	0	0	29	0	0	0	0	0	0	0	29	
	<b>ВСЕГО*</b>	<b>0</b>	<b>1</b>	<b>29</b>	<b>0</b>	<b>3</b>	<b>1</b>	<b>0</b>	<b>0</b>	<b>0</b>	<b>14</b>	<b>48</b>	
	мощность, кВт	DE (с толкачами)	0	0	0	0	0	0	0	0	0	8,305	8,305
		AT	0	0	0	0	0	0	0	0	0	0	0
		SK	0	0	0	0	1,162	0	0	0	0	0	1,162
		HU	0	0	0	0	0	0	0	0	0	0	НД
		HR	0	294	0	0	0	358	0	0	0	0	652
		RS	0	0	0	0	0	0	0	0	0	0	0
		BG	0	0	0	0	0	0	0	0	0	НД	НД
MD		0	0	0	0	0	0	0	0	0	0	0	
RO		0	0	0	0	0	0	0	0	0	НД	НД	
UA	0	0	42,755	0	0	0	0	0	0	0	42,755		
<b>ВСЕГО*</b>	<b>0</b>	<b>294</b>	<b>42,755</b>	<b>0</b>	<b>1,162</b>	<b>358</b>	<b>0</b>	<b>0</b>	<b>0</b>	<b>8,305</b>	<b>52,874</b>		

\* Из-за отсутствующих данных итоговые суммы по строкам и столбцам не следует интерпретировать как фактические суммы, а скорее как нижние границы "по крайней мере".

\*\* Для DE и частично для SK, HR, BG и RO Комиссия располагает данными по флоту на Дунае только в суммарном виде и без разбивки по годам. Поэтому итоговые показатели, выделенные оранжевым цветом, были рассчитаны без, а синие и зеленые - с учетом данных по флоту этих стран.

\*\*\* Источник ДК по Германии (Generaldirektion Wasserstraßen und Schifffahrt) не разграничивает категории «толкачей» и «буксиров-толкачей», поэтому Секретариат относит их суммарное количество к обеим категориям.

Типы судов	Показатель	Страна	Год постройки (за исключением DE; частично SK, HR, BG, RO; полностью для AT, HU, RS, MD и UA)								Всего (полностью для DE; частично для SK, HR, BG и RO (недетал. значения этих стран))**	ВСЕГО (все государства-члены)*	
			до 1940	1941-1960	1961-1970	1971-1980	1981-1990	1991-2000	2001-2010	после 2010			
Буксиры	количество судов	DE	0	0	0	0	0	0	0	0	0	2	2
		AT	0	0	0	0	0	0	0	0	0	0	0
		SK	0	1	1	0	2	0	0	0	0	0	4
		HU	0	5	26	8	1	0	0	0	0	0	40
		HR	0	6	5	2	1	0	0	0	0	0	14
		RS	0	1	5	7	3	0	0	0	0	0	16
		BG	0	0	0	0	0	0	0	0	0	НД	НД
		MD	0	0	0	1	0	0	0	0	0	0	1
		RO	0	0	0	0	0	0	0	0	0	77	77
	UA	0	0	3	0	0	0	0	0	0	0	3	
	ВСЕГО*	0	13	40	18	7	0	0	0	0	79	157	
	мощность, кВт	DE	0	0	0	0	0	0	0	0	0	290	290
		AT	0	0	0	0	0	0	0	0	0	0	0
		SK	0	676	53	0	293	0	0	0	0	0	1,022
		HU	0	НД	НД	НД	НД	0	0	0	0	0	НД
		HR	0	1,347	1,155	356	220	0	0	0	0	0	3,078
		RS	0	265	2,556	991	808	0	0	0	0	0	4,620
		BG	0	0	0	0	0	0	0	0	0	НД	НД
MD		0	0	0	968	0	0	0	0	0	0	968	
RO		0	0	0	0	0	0	0	0	0	132,405	132,405	
UA	0	0	2,316	0	0	0	0	0	0	0	2,316		
ВСЕГО*	0	2,288	6,080	2,315	1,321	0	0	0	0	132,695	144,699		

\* Из-за отсутствующих данных итоговые суммы по строкам и столбцам не следует интерпретировать как фактические суммы, а скорее как нижние границы "по крайней мере".

\*\* Для DE и частично для SK, HR, BG и RO Комиссия располагает данными по флоту на Дунае только в суммарном виде и без разбивки по годам. Поэтому итоговые показатели, выделенные оранжевым цветом, были рассчитаны без, а синие и зеленые - с учетом данных по флоту этих стран.

Типы судов	Показатель	Страна	Год постройки (за исключением DE; частично SK, HR, BG, RO; полностью для AT, HU, RS, MD и UA)								Всего (полностью для DE; частично для SK, HR, BG и RO (недетал. значения этих стран))**	ВСЕГО (все государства-члены)*	
			до 1940	1941-1960	1961-1970	1971-1980	1981-1990	1991-2000	2001-2010	после 2010			
Сухогрузные самоходные суда	количество судов	DE	0	0	0	0	0	0	0	0	0	35	35
		AT	0	0	0	0	14	0	0	0	0	0	14
		SK	0	1	3	0	1	0	0	0	0	0	5
		HU	1	6	16	19	24	0	0	0	0	0	66
		HR	1	4	2	1	0	0	0	0	0	1	9
		RS	2	5	9	28	13	0	1	0	0	0	58
		BG	0	0	32	0	0	6	0	0	0	0	38
		MD	0	0	0	0	1	0	0	0	0	0	1
		RO	0	0	104	0	0	17	9	0	0	0	130
	UA	0	0	0	3	16	6	0	0	0	0	25	
	ВСЕГО*	4	16	166	51	69	29	10	0	0	36	381	
	грузоподъемность, т	DE	0	0	0	0	0	0	0	0	0	52,632	52,632
		AT	0	0	0	0	23,892	0	0	0	0	0	23,892
		SK	0	1,751	1,417	0	61	0	0	0	0	0	3,229
		HU	НД	НД	НД	НД	НД	0	0	0	0	0	НД
		HR	805	4,672	2,007	1,974	0	0	0	0	0	366	9,824
		RS	2,694	4,184	8,628	25,848	16,753	0	1,806	0	0	0	59,913
		BG	0	0	48,900	0	0	9,600	0	0	0	0	58,500
		MD	0	0	0	0	600	0	0	0	0	0	600
		RO	0	0	117,000	0	0	33,000	26,000	0	0	0	176,000
	UA	0	0	0	4,902	26,256	21,608	0	0	0	0	52,766	
	ВСЕГО*	3,499	10,607	177,952	32,724	67,562	64,208	27,806	0	0	52,998	437,356	
	мощность, кВт	DE	0	0	0	0	0	0	0	0	0	25,034	25,034
		AT	0	0	0	0	14,882	0	0	0	0	0	14,882
		SK	0	552	877	0	105	0	0	0	0	0	1,534
		HU	НД	НД	НД	НД	НД	0	0	0	0	0	НД
		HR	496	2,288	844	854	0	0	0	0	0	129	4,611
RS		2,190	2,617	4,808	9,063	7,795	0	1,685	0	0	0	28,158	
BG		0	0	24,600	0	0	7,100	0	0	0	0	31,700	
MD		0	0	0	0	330	0	0	0	0	0	330	
RO		0	0	59,000	0	0	18,000	15,000	0	0	0	92,000	
UA	0	0	0	4,635	24,718	11,916	0	0	0	0	41,270		
ВСЕГО*	2,686	5,457	90,129	14,552	47,830	37,016	16,685	0	0	25,163	239,519		

\* Из-за отсутствующих данных итоговые суммы по строкам и столбцам не следует интерпретировать как фактические суммы, а скорее как нижние границы "по крайней мере".

\*\* Для DE и частично для SK, HR, BG и RO Комиссия располагает данными по флоту на Дунае только в суммарном виде и без разбивки по годам. Поэтому итоговые показатели, выделенные оранжевым цветом, были рассчитаны без, а синие и зеленые - с учетом данных по флоту этих стран.

Типы судов	Показатель	Страна	Год постройки (за исключением DE; частично SK, HR, BG, RO; полностью для AT, HU, RS, MD и UA)							Всего (полностью для DE; частично для SK, HR, BG и RO (недетал. значения этих стран)**)	ВСЕГО (все государства-члены)*		
			до 1940	1941-1960	1961-1970	1971-1980	1981-1990	1991-2000	2001-2010			после 2010	
Наливные самоходные суда	количество судов	DE	0	0	0	0	0	0	0	0	0	0	0
		AT	0	0	7	0	0	0	0	0	0	0	7
		SK	0	0	0	0	2	0	0	0	0	0	2
		HU	0	0	0	1	1	0	0	0	0	0	2
		HR	0	1	2	1	0	0	0	0	0	0	4
		RS	0	4	4	10	1	1	0	0	0	0	20
		BG	0	0	0	0	0	0	0	0	0	НД	НД
		MD	0	0	0	0	0	0	0	0	0	0	0
		RO	0	0	0	0	0	0	0	0	0	НД	НД
		UA	0	0	0	0	1	0	0	0	0	0	1
	ВСЕГО*	0	5	13	12	5	1	0	0	0	0	36	
	грузоподъемность, т	DE	0	0	0	0	0	0	0	0	0	0	0
		AT	0	0	2,903	0	0	0	0	0	0	0	2,903
		SK	0	0	0	0	5,409	0	0	0	0	0	5,409
		HU	0	0	0	НД	НД	0	0	0	0	0	НД
		HR	0	876	1,927	1,294	0	0	0	0	0	0	4,097
		RS	0	5,049	7,044	21,606	2,960	1,642	0	0	0	0	38,301
		BG	0	0	0	0	0	0	0	0	0	НД	НД
		MD	0	0	0	0	0	0	0	0	0	0	0
		RO	0	0	0	0	0	0	0	0	0	НД	НД
		UA	0	0	0	0	3,130	0	0	0	0	0	3,130
	ВСЕГО*	0	5,925	11,874	22,900	11,499	1,642	0	0	0	0	53,840	
	мощность, кВт	DE	0	0	0	0	0	0	0	0	0	0	0
		AT	0	0	2,387	0	0	0	0	0	0	0	2,387
		SK	0	0	0	0	1,968	0	0	0	0	0	1,968
		HU	0	0	0	НД	НД	0	0	0	0	0	НД
		HR	0	876	1,898	644	0	0	0	0	0	0	3,418
		RS	0	2,794	5,169	14,650	2,071	1,490	0	0	0	0	26,174
		BG	0	0	0	0	0	0	0	0	0	НД	НД
		MD	0	0	0	0	0	0	0	0	0	0	0
		RO	0	0	0	0	0	0	0	0	0	НД	НД
		UA	0	0	0	0	885	0	0	0	0	0	885
	ВСЕГО*	0	3,670	9,454	15,294	4,924	1,490	0	0	0	0	34,832	

\* Из-за отсутствующих данных итоговые суммы по строкам и столбцам не следует интерпретировать как фактические суммы, а скорее как нижние границы "по крайней мере".

\*\* Для DE и частично для SK, HR, BG и RO Комиссия располагает данными по флоту на Дунае только в суммарном виде и без разбивки по годам. Поэтому итоговые показатели, выделенные оранжевым цветом, были рассчитаны без, а синие и зеленые - с учетом данных по флоту этих стран.

Типы судов	Показатель	Страна	Год постройки (за исключением DE; частично SK, HR, BG, RO; полностью для AT, HU, RS, MD и UA)							Всего (полностью для DE; частично для SK, HR, BG и RO (недетал. значения этих стран)**)	ВСЕГО (все государства-члены)*		
			до 1940	1941-1960	1961-1970	1971-1980	1981-1990	1991-2000	2001-2010			после 2010	
Сухогрузные толкаемые баржи***	количество судов	DE	0	0	0	0	0	0	0	0	0	29	29
		AT	0	0	0	0	141	0	0	0	0	0	141
		SK	0	0	0	0	91	0	0	0	0	0	91
		HU	0	90	68	76	3	0	0	0	0	0	237
		HR	0	0	13	9	5	1	1	0	0	0	29
		RS	0	1	26	73	60	3	0	0	0	0	163
		BG	0	0	0	0	0	0	0	0	0	98	98
		MD	0	0	0	0	1	1	0	0	0	0	2
		RO	0	0	0	0	0	0	0	0	0	990	990
		UA	0	0	6	1	199	108	22	3	0	0	339
	ВСЕГО*	0	91	113	159	500	113	23	3	0	1,117	2,119	
	грузоподъемность, т	DE	0	0	0	0	0	0	0	0	0	28,561	28,561
		AT	0	0	0	0	203,562	0	0	0	0	0	203,562
		SK	0	0	0	0	152,800	0	0	0	0	0	152,800
		HU	0	НД	НД	НД	НД	0	0	0	0	0	НД
		HR	0	0	14,821	5,559	5,630	501	70	0	0	0	26,581
		RS	0	383	32,037	108,761	95,914	5,025	0	0	0	0	242,120
		BG	0	0	0	0	0	0	0	0	0	164,600	164,600
		MD	0	0	0	0	200	600	0	0	0	0	800
		RO	0	0	0	0	0	0	0	0	0	1,413,000	1,413,000
UA		0	0	13,044	2,100	276,800	195,656	45,831	6,294	0	0	539,725	
ВСЕГО*	0	383	59,902	116,420	734,906	201,782	45,901	6,294	1,606,161	2,771,749			

\* Из-за отсутствующих данных итоговые суммы по строкам и столбцам не следует интерпретировать как фактические суммы, а скорее как нижние границы "по крайней мере".

\*\* Для DE и частично для SK, HR, BG и RO Комиссия располагает данными по флоту на Дунае только в суммарном виде и без разбивки по годам. Поэтому итоговые показатели, выделенные оранжевым цветом, были рассчитаны без, а синие и зеленые - с учетом данных по флоту этих стран.

\*\*\* Источник ДК по Германии (Generaldirektion Wasserstraßen und Schifffahrt) не разграничивает категории «сухогрузные толкаемые баржи», «наливные толкаемые баржи» и «сухогрузные баржи комбинированного типа», поэтому Секретариат относит их суммарное количество ко всем трём категориям.

Типы судов	Показатель	Страна	Год постройки (за исключением DE; частично SK, HR, BG, RO; полностью для AT, HU, RS, MD и UA)							после 2010	Всего (полностью для DE; частично для SK, HR, BG и RO (недетал. значения этих стран))**	ВСЕГО (все государства-члены)*	
			до 1940	1941-1960	1961-1970	1971-1980	1981-1990	1991-2000	2001-2010				
Наливные толкаемые баржи***	количество судов	DE	0	0	0	0	0	0	0	0	0	29	29
		AT	0	0	0	0	0	11	0	0	0	0	11
		SK	0	0	0	0	2	0	0	0	0	2	4
		HU	0	0	0	0	0	0	0	0	0	0	0
		HR	0	0	1	0	0	0	0	0	0	0	1
		RS	0	0	11	4	5	7	0	0	0	0	27
		BG	0	0	0	0	0	0	0	0	0	НД	НД
		MD	0	0	0	0	0	0	0	0	0	0	0
		RO	0	0	0	0	0	0	0	0	0	0	НД
	UA	0	0	0	0	0	0	0	0	0	0	0	
	ВСЕГО*	0	0	12	4	7	18	0	0	0	31	72	
	грузоподъемность, т	DE	0	0	0	0	0	0	0	0	0	28,561	28,561
		AT	0	0	0	0	0	18,054	0	0	0	0	18,054
		SK	0	0	0	0	2,400	0	0	0	0	1,960	4,360
		HU	0	0	0	0	0	0	0	0	0	0	НД
		HR	0	0	1,065	0	0	0	0	0	0	0	1,065
		RS	0	0	14,891	6,659	8,221	10,710	0	0	0	0	40,481
		BG	0	0	0	0	0	0	0	0	0	НД	НД
		MD	0	0	0	0	0	0	0	0	0	0	0
RO		0	0	0	0	0	0	0	0	0	НД	НД	
UA	0	0	0	0	0	0	0	0	0	0	0		
ВСЕГО*	0	0	15,956	6,659	10,621	28,764	0	0	0	30,521	92,521		

\* Из-за отсутствующих данных итоговые суммы по строкам и столбцам не следует интерпретировать как фактические суммы, а скорее как нижние границы "по крайней мере".

\*\* Для DE и частично для SK, HR, BG и RO Комиссия располагает данными по флоту на Дунае только в суммарном виде и без разбивки по годам. Поэтому итоговые показатели, выделенные оранжевым цветом, были рассчитаны без, а синие и зеленые - с учетом данных по флоту этих стран.

\*\*\* Источник ДК по Германии (Generaldirektion Wasserstraßen und Schifffahrt) не разграничивает категории «сухогрузные толкаемые баржи», «наливные толкаемые баржи» и «сухогрузные баржи комбинированного типа», поэтому Секретариат относит их суммарное количество ко всем трём категориям.

Типы судов	Показатель	Страна	Год постройки (за исключением DE; частично SK, HR, BG, RO; полностью для AT, HU, RS, MD и UA)							после 2010	Всего (полностью для DE; частично для SK, HR, BG и RO (недетал. значения этих стран))**	ВСЕГО (все государства-члены)*	
			до 1940	1941-1960	1961-1970	1971-1980	1981-1990	1991-2000	2001-2010				
Сухогрузные баржи комбинированного типа***	количество судов	DE	0	0	0	0	0	0	0	0	0	29	29
		AT	0	0	0	0	0	0	0	0	0	0	0
		SK	0	0	0	0	0	0	0	0	0	0	0
		HU	0	1	1	0	0	0	0	0	0	0	2
		HR	0	0	0	0	0	0	0	0	0	0	0
		RS	0	0	0	0	0	0	0	0	0	0	0
		BG	0	0	0	0	0	0	0	0	0	НД	НД
		MD	0	0	0	0	0	0	0	0	0	0	0
		RO	0	0	0	0	0	0	0	0	0	0	НД
	UA	0	0	1	0	0	0	0	0	0	0	1	
	ВСЕГО*	0	1	2	0	0	0	0	0	0	29	32	
	грузоподъемность, т	DE	0	0	0	0	0	0	0	0	0	28,561	28,561
		AT	0	0	0	0	0	0	0	0	0	0	0
		SK	0	0	0	0	0	0	0	0	0	0	0
		HU	0	НД	НД	0	0	0	0	0	0	0	НД
		HR	0	0	0	0	0	0	0	0	0	0	0
		RS	0	0	0	0	0	0	0	0	0	0	0
		BG	0	0	0	0	0	0	0	0	0	НД	НД
		MD	0	0	0	0	0	0	0	0	0	0	0
RO		0	0	0	0	0	0	0	0	0	НД	НД	
UA	0	0	1,610	0	0	0	0	0	0	0	1,610		
ВСЕГО*	0	0	1,610	0	0	0	0	0	0	28,561	30,171		

\* Из-за отсутствующих данных итоговые суммы по строкам и столбцам не следует интерпретировать как фактические суммы, а скорее как нижние границы "по крайней мере".

\*\* Для DE и частично для SK, HR, BG и RO Комиссия располагает данными по флоту на Дунае только в суммарном виде и без разбивки по годам. Поэтому итоговые показатели, выделенные оранжевым цветом, были рассчитаны без, а синие и зеленые - с учетом данных по флоту этих стран.

\*\*\* Источник ДК по Германии (Generaldirektion Wasserstraßen und Schifffahrt) не разграничивает категории «сухогрузные толкаемые баржи», «наливные толкаемые баржи» и «сухогрузные баржи комбинированного типа», поэтому Секретариат относит их суммарное количество ко всем трём категориям.

Год 2023

Типы судов	Показатель	Страна	Год постройки (за исключением DE; частично SK, HR, BG, RO; полностью для AT, HU, RS, MD и UA)								Всего (полностью для DE; частично для SK, HR, BG и RO (недетал. значения этих стран))**	ВСЕГО (все государства-члены)*	
			до 1940	1941-1960	1961-1970	1971-1980	1981-1990	1991-2000	2001-2010	после 2010			
			Толкаемые баржи Ro-Po	количество судов	DE	0	0	0	0	0			0
AT	0	0			0	0	0	0	0	0	0	0	0
SK	0	0			0	0	0	0	0	0	0	2	2
HU	0	0			0	0	0	0	0	0	0	0	0
HR	0	0			0	0	0	0	0	0	0	0	0
RS	0	0			0	0	0	0	0	0	0	0	0
BG	0	0			0	0	0	0	0	0	0	НД	НД
MD	0	0			0	0	0	0	0	0	0	0	0
RO	0	0			0	0	0	0	0	0	0	НД	НД
UA	0	0		0	0	0	0	0	0	0	0	0	
ВСЕГО*	0	0		0	0	0	0	0	0	0	2	2	
грузоподъемность, т	DE	0		0	0	0	0	0	0	0	0	0	0
	AT	0		0	0	0	0	0	0	0	0	0	0
	SK	0		0	0	0	0	0	0	0	0	1,960	1,960
	HU	0		0	0	0	0	0	0	0	0	0	НД
	HR	0		0	0	0	0	0	0	0	0	0	0
	RS	0		0	0	0	0	0	0	0	0	0	0
	BG	0		0	0	0	0	0	0	0	0	НД	НД
	MD	0	0	0	0	0	0	0	0	0	0	0	
	RO	0	0	0	0	0	0	0	0	0	НД	НД	
UA	0	0	0	0	0	0	0	0	0	0	0		
ВСЕГО*	0	0	0	0	0	0	0	0	0	1,960	1,960		

\* Из-за отсутствующих данных итоговые суммы по строкам и столбцам не следует интерпретировать как фактические суммы, а скорее как нижние границы "по крайней мере".

\*\* Для DE и частично для SK, HR, BG и RO Комиссия располагает данными по флоту на Дунае только в суммарном виде и без разбивки по годам. Поэтому итоговые показатели, выделенные оранжевым цветом, были рассчитаны без, а синие и зеленые - с учетом данных по флоту этих стран.

Год 2023

Типы судов	Показатель	Страна	Год постройки (за исключением DE; частично SK, HR, BG, RO; полностью для AT, HU, RS, MD и UA)								Всего (полностью для DE; частично для SK, HR, BG и RO (недетал. значения этих стран))**	ВСЕГО (все государства-члены)*	
			до 1940	1941-1960	1961-1970	1971-1980	1981-1990	1991-2000	2001-2010	после 2010			
			Сухогрузные буксируемые баржи	количество судов	DE	0	0	0	0	0			0
AT	0	0			0	45	0	0	0	0	0	0	45
SK	0	0			0	0	2	0	0	0	0	0	2
HU	0	4			1	0	0	0	0	0	0	0	5
HR	1	10			12	8	0	0	0	0	0	0	31
RS	0	1			18	8	3	0	0	0	0	0	30
BG	0	0			0	0	0	0	0	0	0	НД	НД
MD	0	0			0	0	0	0	0	0	0	0	0
RO	0	0			0	0	0	0	0	0	0	НД	НД
UA	0	0		2	0	0	0	0	0	0	0	2	
ВСЕГО*	1	15		33	61	5	0	0	0	0	0	115	
грузоподъемность, т	DE	0		0	0	0	0	0	0	0	0	НД	НД
	AT	0		0	0	НД	0	0	0	0	0	0	НД
	SK	0		0	0	0	1	0	0	0	0	0	1
	HU	0		НД	НД	0	0	0	0	0	0	0	НД
	HR	1,753		4,379	3,276	3,846	0	0	0	0	0	0	13,254
	RS	0		386	8,036	1,909	1,645	0	0	0	0	0	11,976
	BG	0		0	0	0	0	0	0	0	0	НД	НД
	MD	0	0	0	0	0	0	0	0	0	0	0	
	RO	0	0	0	0	0	0	0	0	0	НД	НД	
UA	0	0	3,381	0	0	0	0	0	0	0	3,381		
ВСЕГО*	1,753	4,765	14,693	5,755	1,646	0	0	0	0	0	28,612		

\* Из-за отсутствующих данных итоговые суммы по строкам и столбцам не следует интерпретировать как фактические суммы, а скорее как нижние границы "по крайней мере".

\*\* Для DE и частично для SK, HR, BG и RO Комиссия располагает данными по флоту на Дунае только в суммарном виде и без разбивки по годам. Поэтому итоговые показатели, выделенные оранжевым цветом, были рассчитаны без, а синие и зеленые - с учетом данных по флоту этих стран.

Типы судов	Показатель	Страна	Год постройки (за исключением DE; частично SK, HR, BG, RO; полностью для AT, HU, RS, MD и UA)								Всего (полностью для DE; частично для SK, HR, BG и RO (недетал. значения этих стран))**	ВСЕГО (все государства-члены)*	
			до 1940	1941-1960	1961-1970	1971-1980	1981-1990	1991-2000	2001-2010	после 2010			
Наливные буксируемые баржи	количество судов	DE	0	0	0	0	0	0	0	0	0	НД	НД
		AT	0	0	0	0	0	0	0	0	0	0	0
		SK	0	0	0	0	0	0	0	0	0	0	0
		HU	0	0	0	0	0	0	0	0	0	0	0
		HR	0	11	3	0	0	0	0	0	0	0	14
		RS	0	0	0	0	0	0	0	0	0	0	0
		BG	0	0	0	0	0	0	0	0	0	НД	НД
		MD	0	0	0	0	0	0	0	0	0	0	0
		RO	0	0	0	0	0	0	0	0	0	НД	НД
		UA	0	0				1	1	0	0	0	2
	ВСЕГО*	0	11	3	0	0	1	1	0	0	0	16	
	грузоподъемность, т	DE	0	0	0	0	0	0	0	0	0	НД	НД
		AT	0	0	0	0	0	0	0	0	0	0	0
		SK	0	0	0	0	0	0	0	0	0	0	0
		HU	0	0	0	0	0	0	0	0	0	0	НД
		HR	0	11,272	3,115	0	0	0	0	0	0	0	14,387
		RS	0	0	0	0	0	0	0	0	0	0	0
		BG	0	0	0	0	0	0	0	0	0	НД	НД
		MD	0	0	0	0	0	0	0	0	0	0	0
RO		0	0	0	0	0	0	0	0	0	НД	НД	
UA	0	0	0	0	0	1,917	1,879	0	0	0	3,796		
ВСЕГО*	0	11,272	3,115	0	0	1,917	1,879	0	0	0	18,183		

\* Из-за отсутствующих данных итоговые суммы по строкам и столбцам не следует интерпретировать как фактические суммы, а скорее как нижние границы "по крайней мере".

\*\* Для DE и частично для SK, HR, BG и RO Комиссия располагает данными по флоту на Дунае только в суммарном виде и без разбивки по годам. Поэтому итоговые показатели, выделенные оранжевым цветом, были рассчитаны без, а синие и зеленые - с учетом данных по флоту этих стран.







## Пояснение к Разделу III

Общий объём грузов, перевезённых по Дунаю, также учитывает следующие виды перевозок:

- грузы, перевезённые в пределах границ стран;
- грузы, загруженные/разгруженные в странах Дуная из/в страны, не относящиеся к дунайскому
  - через Сулинский канал с/к морю;
  - через канал Килийского гирла с/к морю;
  - через канал Дунай-Чёрное море (Чернавода-Констанца) с/к морю и из/в порты на канале;
  - через канал Майн-Дунай с/к Майну и из/в порты на канале.

\*В число вывезенных грузов, согласно принятым определениям, включены также внешнеторговые грузы непридунайских стран, поступившие в дунайские порты другими видами транспорта и отправленные водным путем по Дунаю;

\*\*В число грузов, перевезённых в пределах границ стран, входят также грузы, добытые черпанием со дна реки и подлежащие использованию или продаже, как строительные материалы, при условии их перевозки по перевозочным документам.

НД = нет данных

### III.A.1 Объёмы перевозки грузов (в тыс. тонн)\*

судов, работающих под флагом страны-отчётчика, зафиксированные в водах страны-отчётчика\*\*

Год 2023

Страна	I	II	III	IV	V	VI	VII	VIII	IX	X	XI	XII	ВСЕГО
DE		318			427			461			343		1,549
AT		298			317			309			252		1,176
SK		348			439			398			290		1,475
HU		151			167			110			131		559
HR		35			63			21			27		146
RS		1,368			1,397			1,491			1,120		5,376
BG		460			715			677			662		2,514
MD		НД			НД			НД			НД		НД
RO		3,614			3,990			4,296			3,949		15,849
UA		НД			НД			НД			НД		НД

\*Всего, включая транзит.

\*\*Представленные здесь данные (за исключением Германии) не различают судоходство по Дунаю и вне Дуная. Однако в большинстве случаев приведённые выше совокупные показатели могут быть использованы для приближённой оценки объёма дунайского судоходства.

Источник(и): Generaldirektion Wasserstraßen und Schifffahrt, Eurostat

### III.A.2 Тонно-км продукция (в млн. ткм)\*

судов, работающих под флагом страны-отчётчика, зафиксированные в водах страны-отчётчика\*\*

Год 2023

Страна	I	II	III	IV	V	VI	VII	VIII	IX	X	XI	XII	ВСЕГО
DE		42			56			61			44		203
AT		55			57			55			39		206
SK		19			36			22			21		98
HU		49			49			31			37		166
HR		3			4			0			0		7
RS		221			224			218			169		832
BG		78			89			88			89		344
MD		НД			НД			НД			НД		НД
RO		1,313			1,257			1,383			1,320		5,273
UA		НД			НД			НД			НД		НД

\*Всего, включая транзит.

\*\*Представленные здесь данные (за исключением Германии) не различают судоходство по Дунаю и вне Дуная. Однако в большинстве случаев приведённые выше совокупные показатели могут быть использованы для приближённой оценки объёма дунайского судоходства.

Источник(и): Generaldirektion Wasserstraßen und Schifffahrt, Eurostat

### III.В.1 Количество проходов грузовых судов в определённых точках Дуная (вверх и вниз по течению)

Год 2023

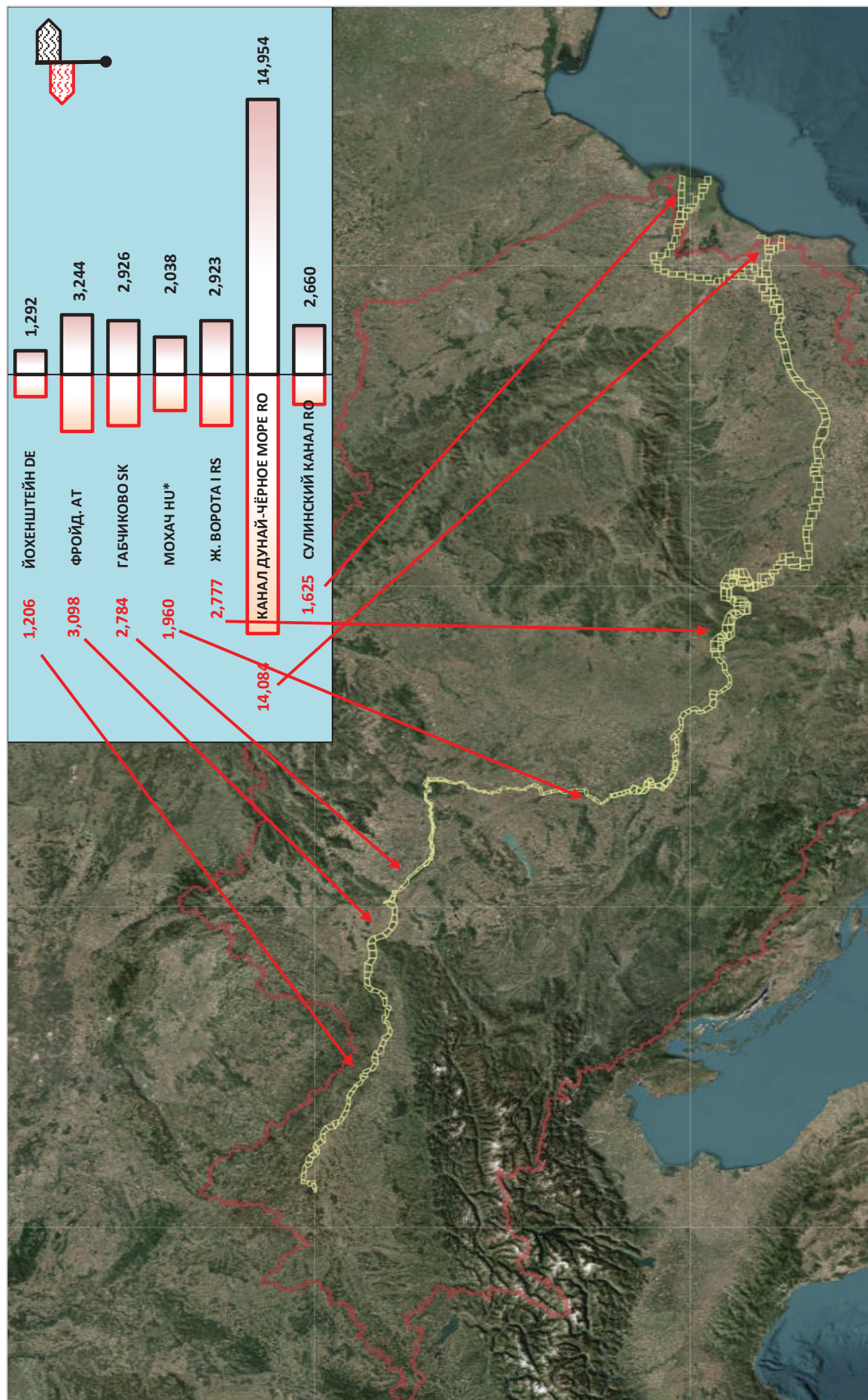

\*После присоединения Хорватии к Шенгенской зоне в январе 2023 года Мохач частично утратил свою роль пункта паспортного контроля. В результате часть движений грузовых судов больше не отражается в официальной статистике.  
 Источник(и): См. следующие страницы.

### III.В.2 Объёмы грузов, прошедших через определённые точки Дуная (вверх и вниз по течению), в тыс. Т

Год 2023

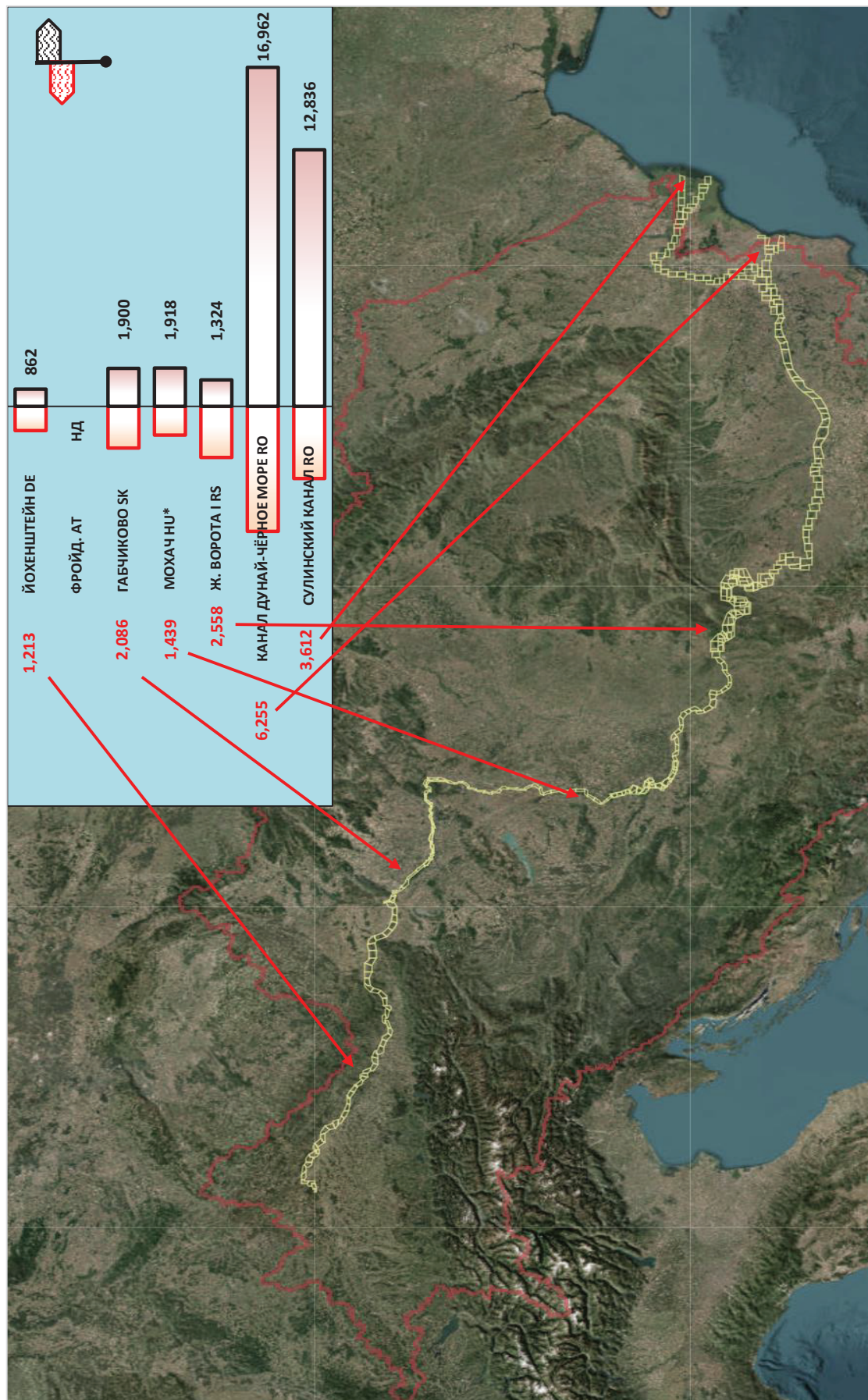

\*После присоединения Хорватии к Шенгенской зоне в январе 2023 года Мохач частично утратил свою роль пункта паспортного контроля. В результате часть движений грузовых судов больше не отражается в официальной статистике.  
 Источник(и): См. следующие страницы.

### III.C.1 Судопроходы грузовых судов и грузы, перевозимые через шлюз Йохенштейн

Год 2023

Месяц	Против течения				По течению			
	Количество проходов			перевезено грузов	Количество проходов			перевезено грузов
	ВСЕГО	порожнем	в грузу	в тыс. тонн	ВСЕГО	порожнем	в грузу	в тыс. тонн
I	91	8	83	107	97	31	66	80
II	125	24	101	110	131	49	82	86
III	55	8	47	50	63	26	37	32
IV	89	16	73	94	116	36	80	96
V	117	16	101	140	118	46	72	91
VI	138	23	115	111	151	45	106	101
VII	111	11	100	84	118	29	89	59
VIII	117	8	109	128	130	40	90	104
IX	113	6	107	126	125	48	77	70
X	73	15	58	39	68	17	51	26
XI	102	6	96	121	105	35	70	80
XII	75	2	73	104	70	40	30	36
<b>всего за год</b>	<b>1,206</b>	<b>143</b>	<b>1,063</b>	<b>1,213</b>	<b>1,292</b>	<b>442</b>	<b>850</b>	<b>862</b>

Источник(и): Generaldirektion Wasserstraßen und Schifffahrt

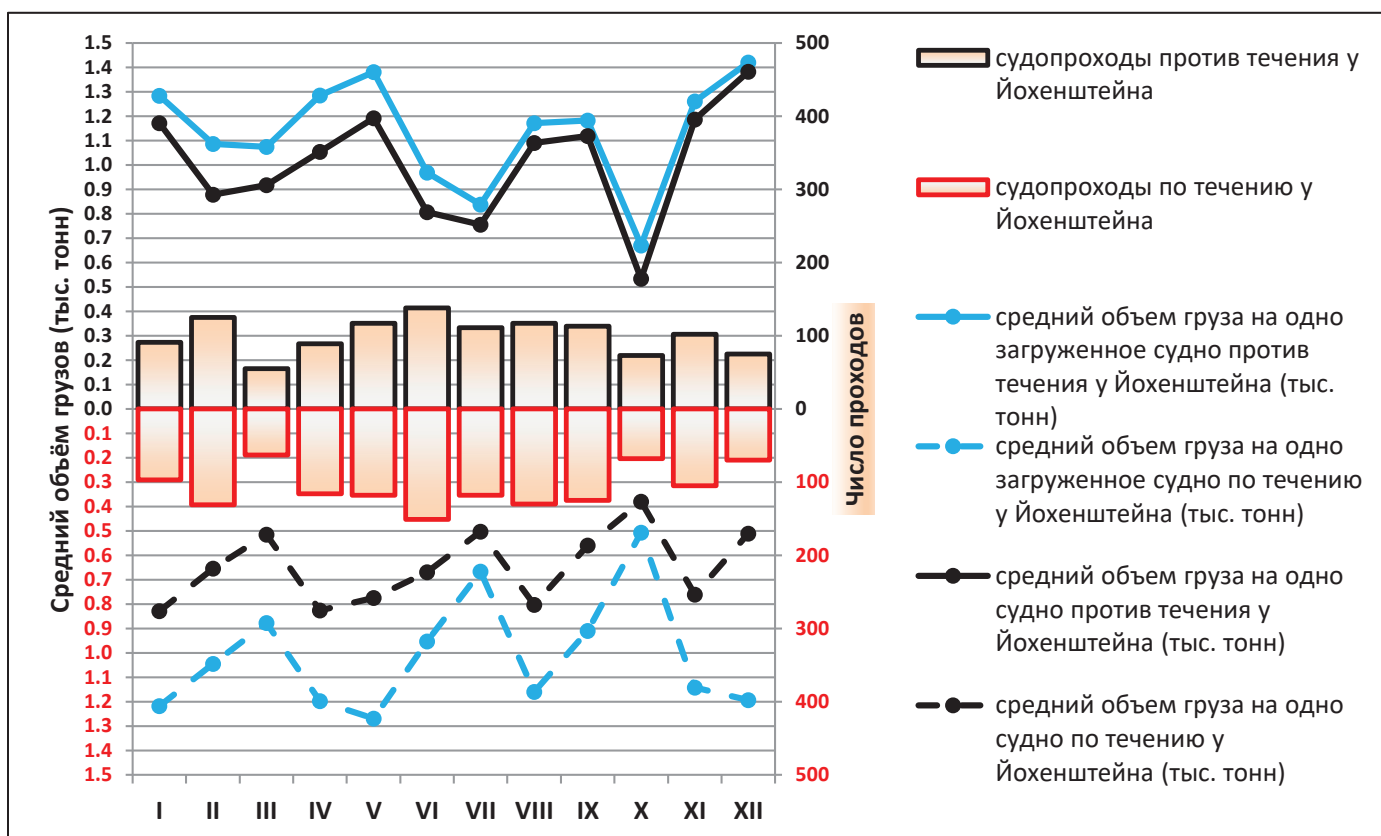

### III.C.2 Судопроходы грузовых судов и грузы, перевозимые через шлюз Фройденау

Год 2023

Месяц	Против течения				По течению			
	Количество проходов			перевезено грузов	Количество проходов			перевезено грузов
	ВСЕГО	порожнем	в грузу	в тыс. тонн	ВСЕГО	порожнем	в грузу	в тыс. тонн
I	290	13	277		291	189	102	
II	280	3	277		282	183	99	
III	230	5	225		261	178	83	
IV	243	28	215		283	152	131	
V	276	45	231		286	179	107	
VI	322	59	263		333	183	150	
VII	250	21	229		258	152	106	
VIII	229	4	225		251	151	100	
IX	283	20	263		290	133	157	
X	241	20	221		254	139	115	
XI	253	17	236		261	147	114	
XII	201	6	195		194	120	74	
<b>всего за год</b>	<b>3,098</b>	<b>241</b>	<b>2,857</b>	<b>НД</b>	<b>3,244</b>	<b>1,906</b>	<b>1,338</b>	<b>НД</b>

Источник(и): viadonau

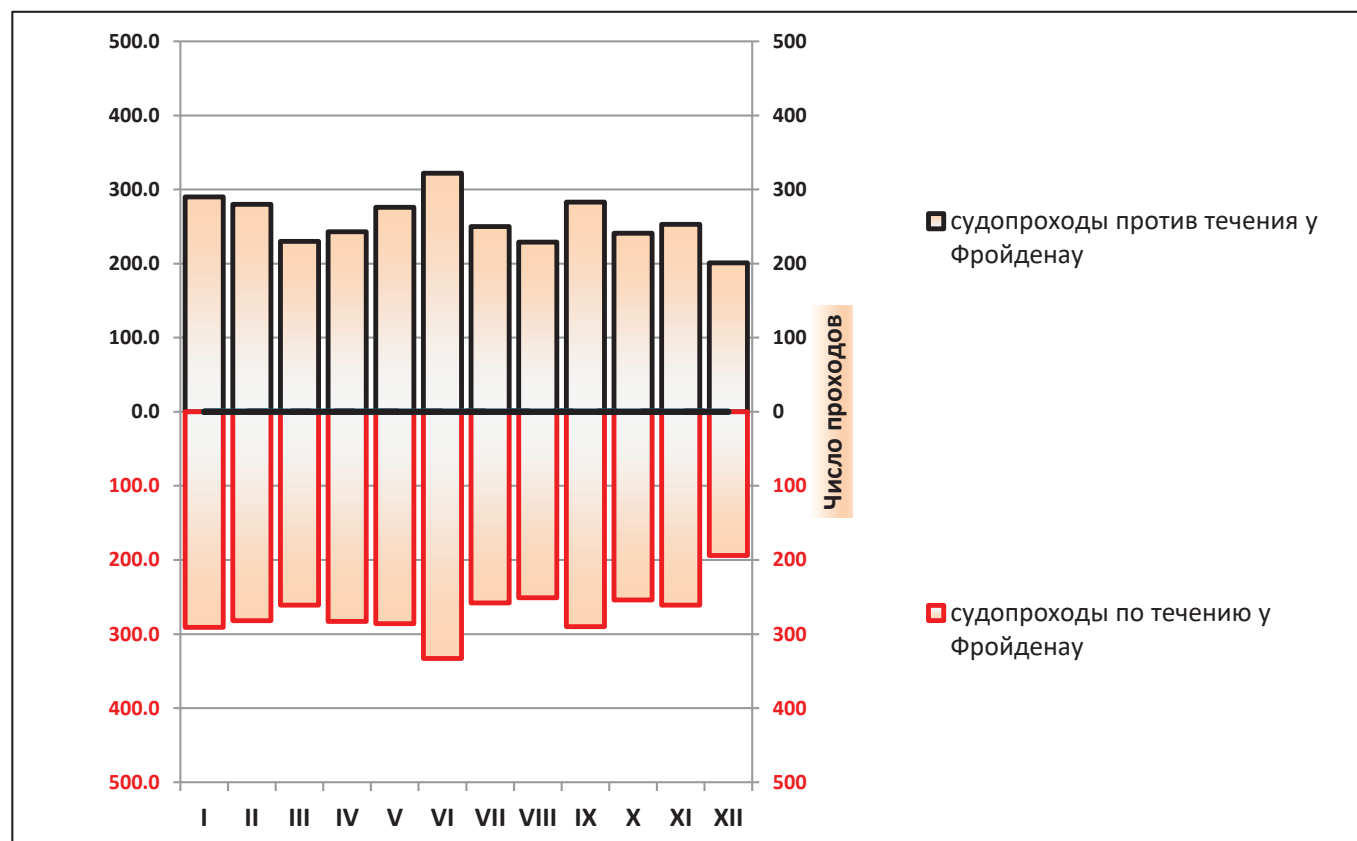

### III.C.3 Судопроходы грузовых судов и грузы, перевозимые через шлюз Габчиково

Год 2023

Месяц	Против течения				По течению			
	Количество проходов			перевезено грузов в тыс. тонн	Количество проходов			перевезено грузов в тыс. тонн
	ВСЕГО	порожнем	в грузу		ВСЕГО	порожнем	в грузу	
I	253	83	170	164	276	84	192	184
II	217	52	165	161	232	74	158	152
III	217	54	163	176	242	86	156	146
IV	229	67	162	180	263	62	201	188
V	240	59	181	207	250	89	161	154
VI	243	78	165	186	249	67	182	184
VII	253	86	167	164	263	67	196	176
VIII	230	74	156	162	249	71	178	178
IX	247	42	205	214	249	85	164	153
X	201	57	144	99	209	74	135	89
XI	263	64	199	206	252	91	161	161
XII	191	47	144	168	192	66	126	134
всего за год	2,784	763	2,021	2,086	2,926	916	2,010	1,900

Источник(и): Slovensky Vodohospodarsky Podnik

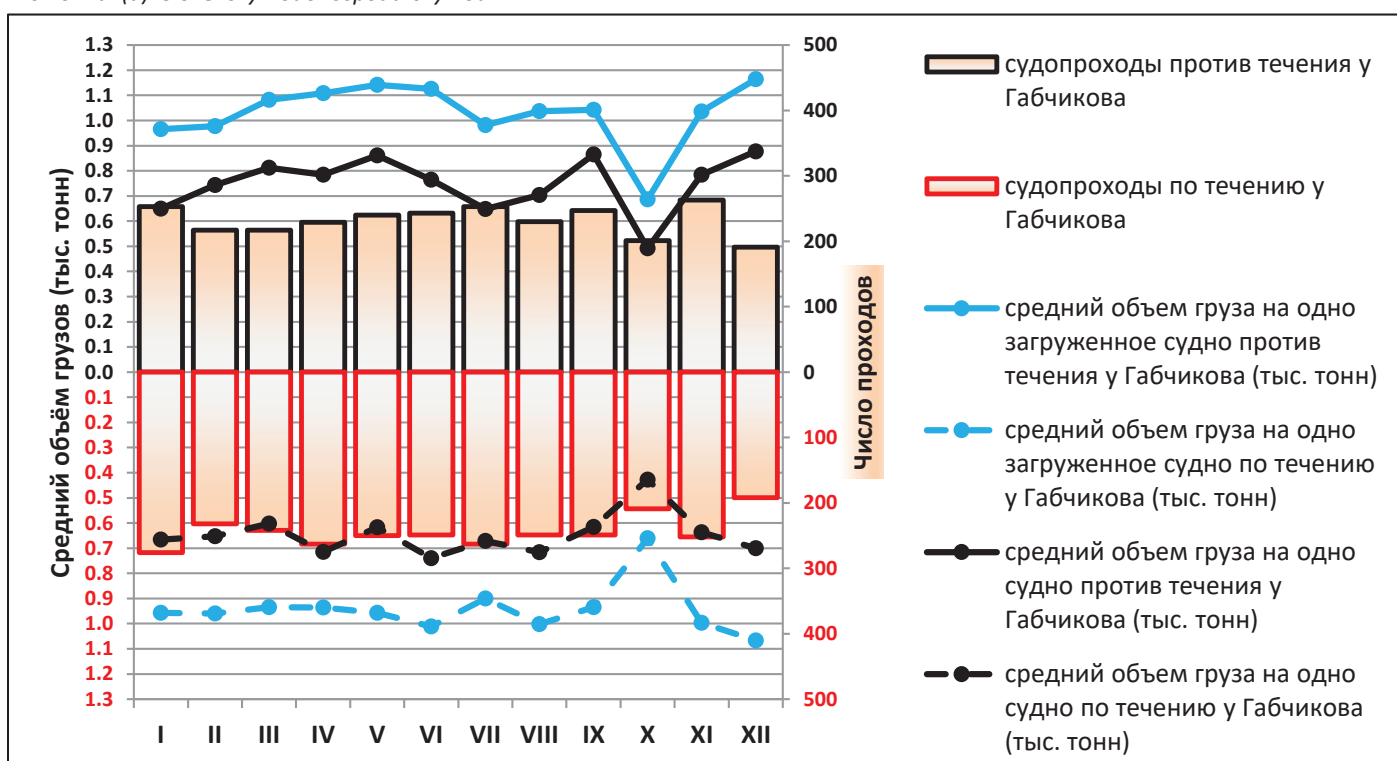

### III.C.3.2 Судопроходы грузовых судов и грузы, перевозимые через шлюз Габчиково по типу и загрузке судов

Год 2023

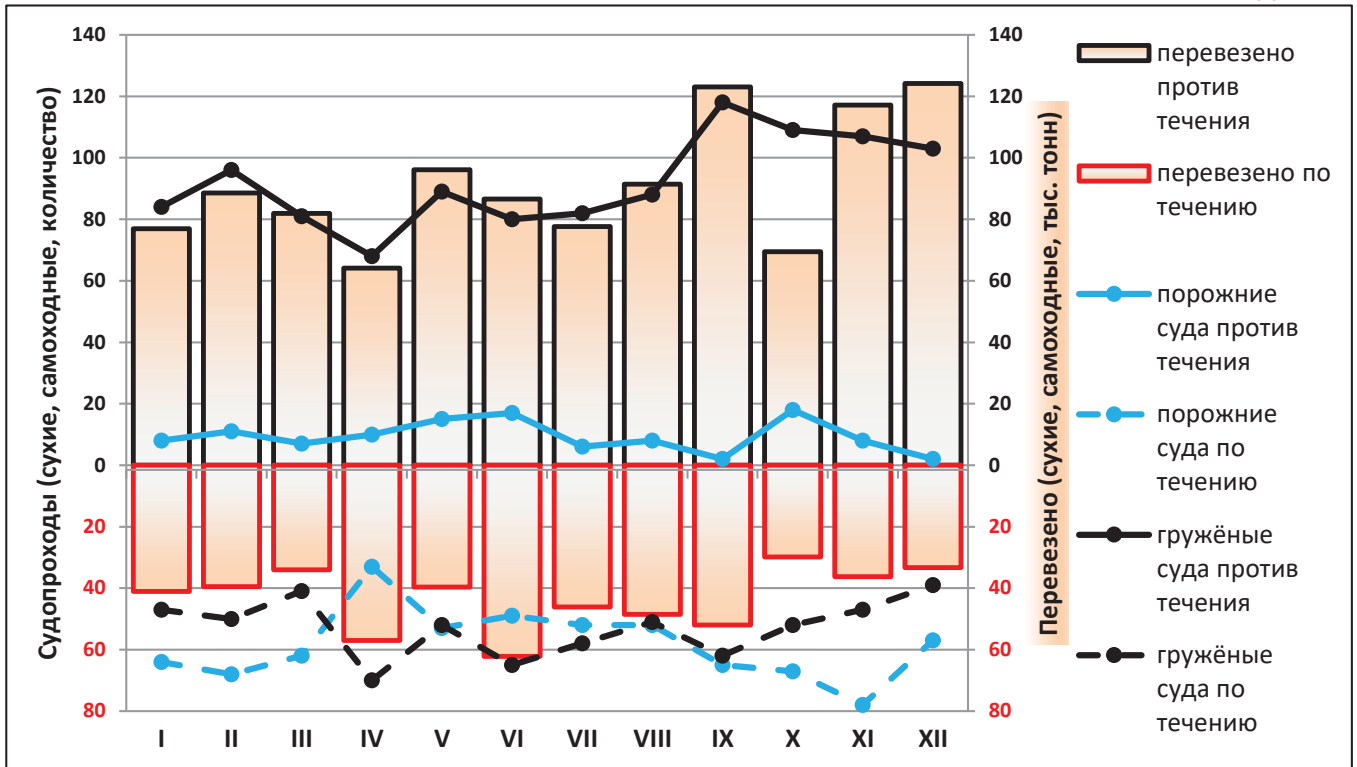

Год 2023

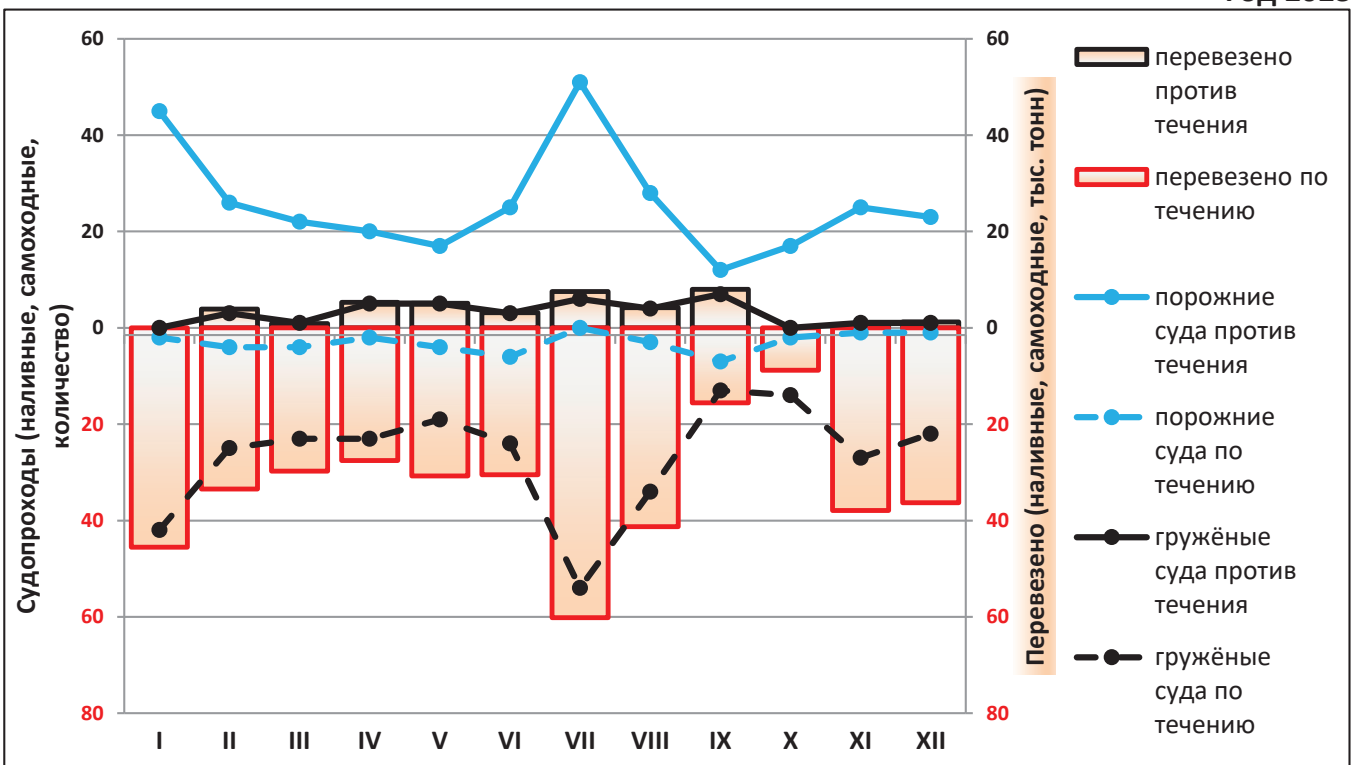

Год 2023

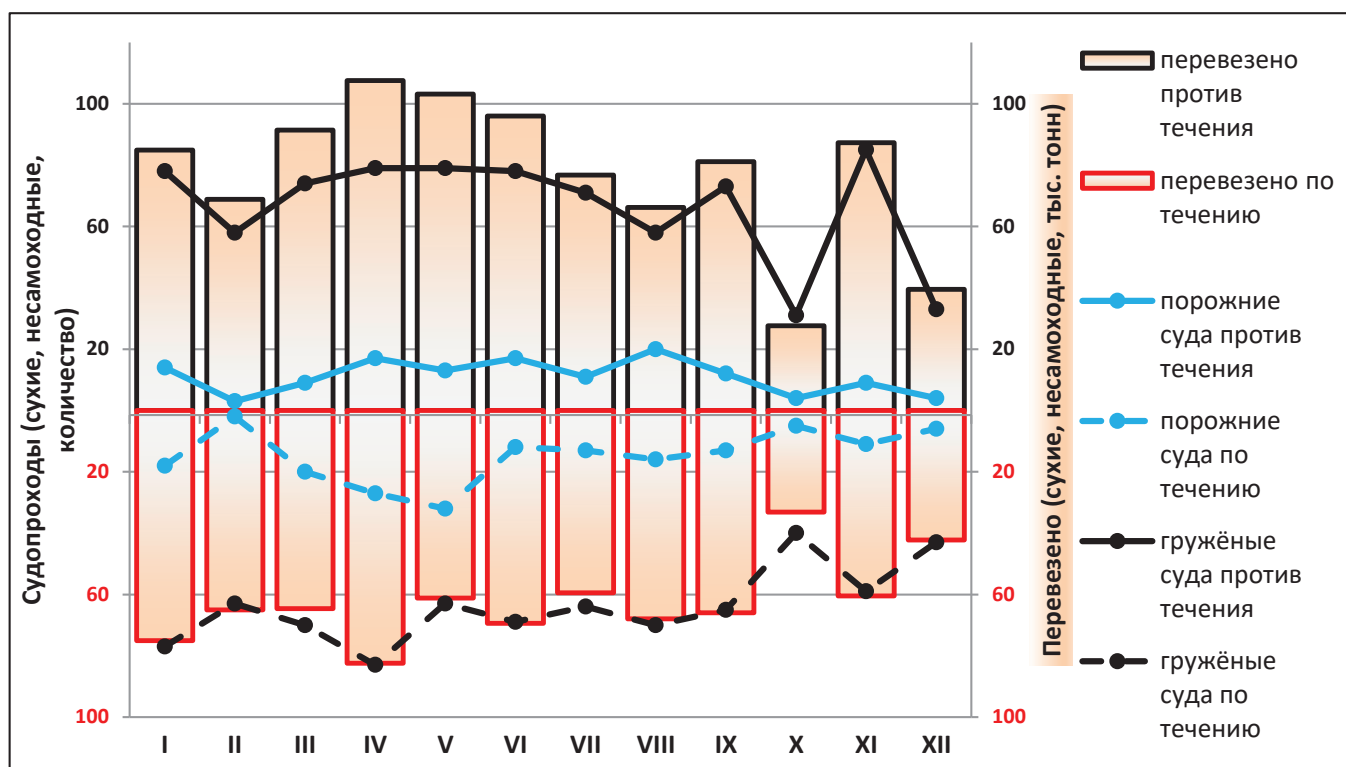

Источник(и): Slovensky Vodohospodarsky Podnik

Год 2023

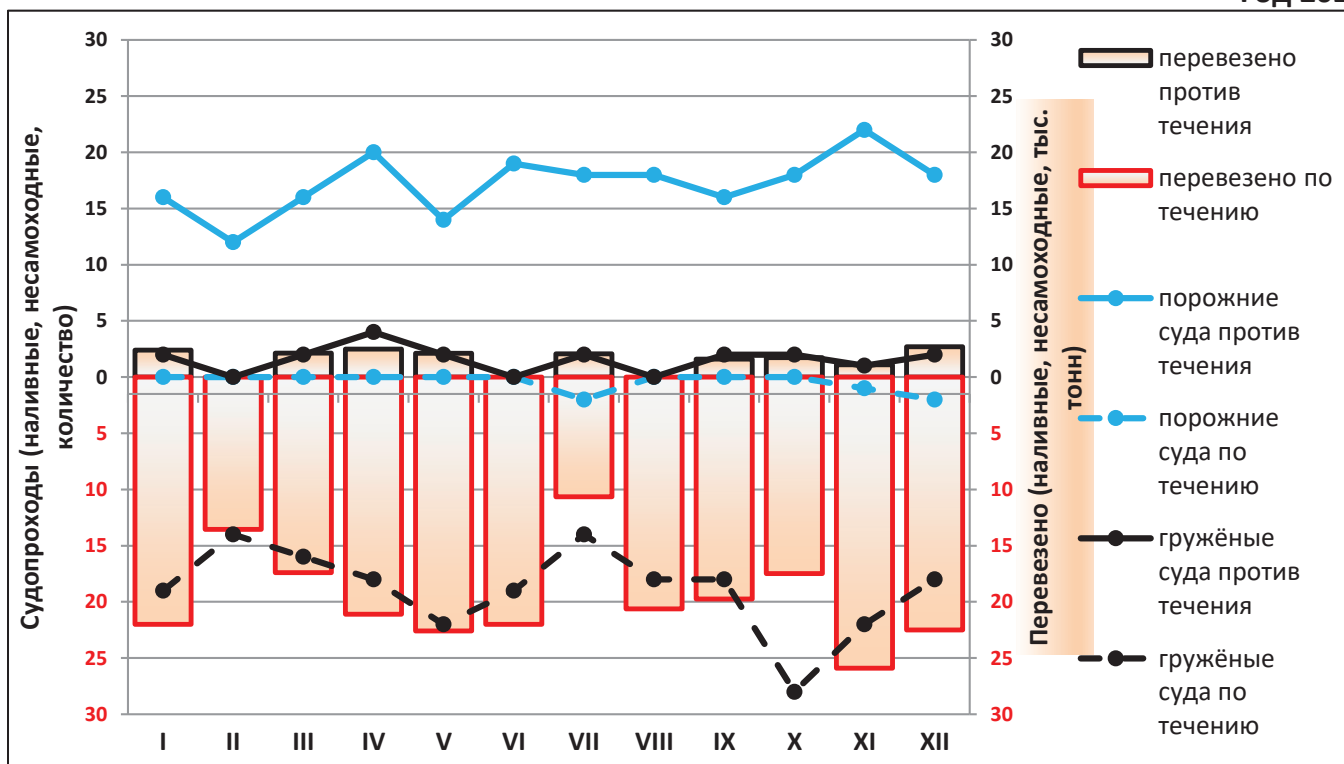

Источник(и): Slovensky Vodohospodarsky Podnik

### III.C.4 Судопроходы грузовых судов и грузы, перевозимые через Мохач\*

Год 2023

Месяц	Против течения				По течению			
	Количество проходов			перевезено грузов в тыс. тонн	Количество проходов			перевезено грузов в тыс. тонн
	ВСЕГО	порожнем	в грузу		ВСЕГО	порожнем	в грузу	
I	152	40	112	123	148	38	110	120
II	155	56	99	114	181	28	153	163
III	177	66	111	137	197	37	160	172
IV	126	53	73	94	152	24	128	143
V	159	68	91	118	155	19	136	156
VI	189	105	84	119	186	19	167	200
VII	194	92	102	119	215	21	194	205
VIII	200	81	119	138	219	16	203	227
IX	186	63	123	141	175	27	148	153
X	99	19	80	76	114	24	90	73
XI	170	56	114	120	150	18	132	150
XII	153	52	101	141	146	14	132	157
всего за год	1,960	751	1,209	1,439	2,038	285	1,753	1,918

\*После присоединения Хорватии к Шенгенской зоне в январе 2023 года Мохач частично утратил свою роль пункта паспортного контроля. В результате часть движений грузовых судов больше не отражается в официальной статистике.

Источник(и): Mohácsi Vízgazdálkodási és Révhajózási Nkft.

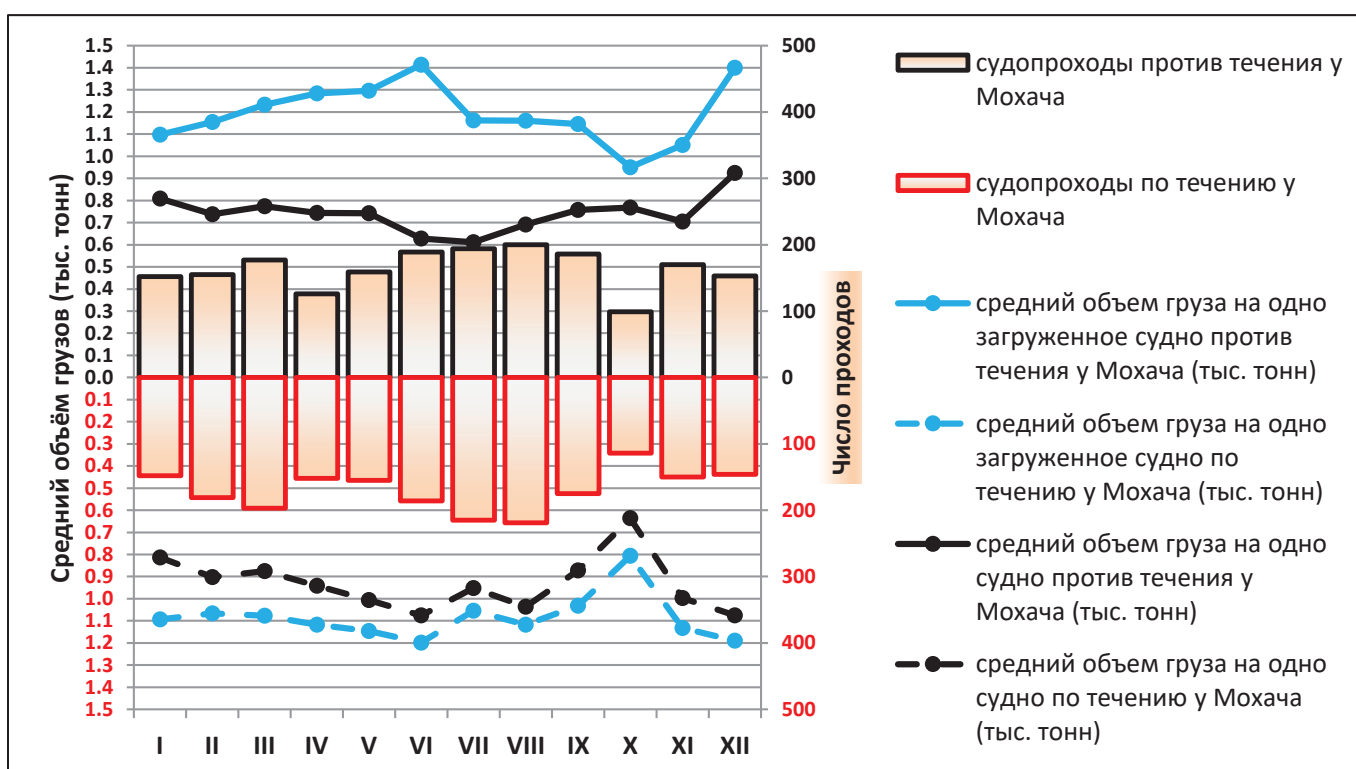

### III.C.4.2 Судопроходы грузовых судов и грузы, перевозимые через Мохач по типу и загрузке судов\*

Год 2023

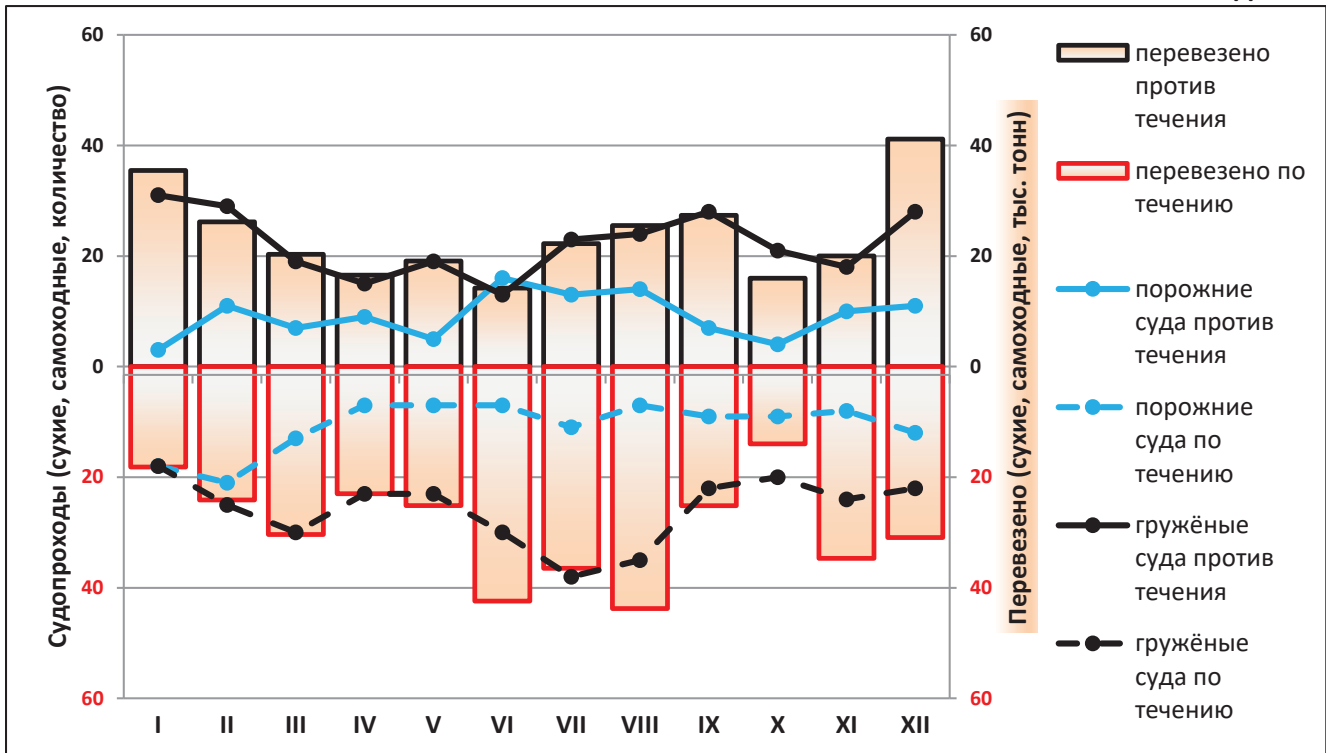

\*После присоединения Хорватии к Шенгенской зоне в январе 2023 года Мохач частично утратил свою роль пункта паспортного контроля. В результате часть движений грузовых судов больше не отражается в официальной статистике.

Источник(у): Mohácsi Vízgazdálkodási és Révhajózási Nkft.

Год 2023

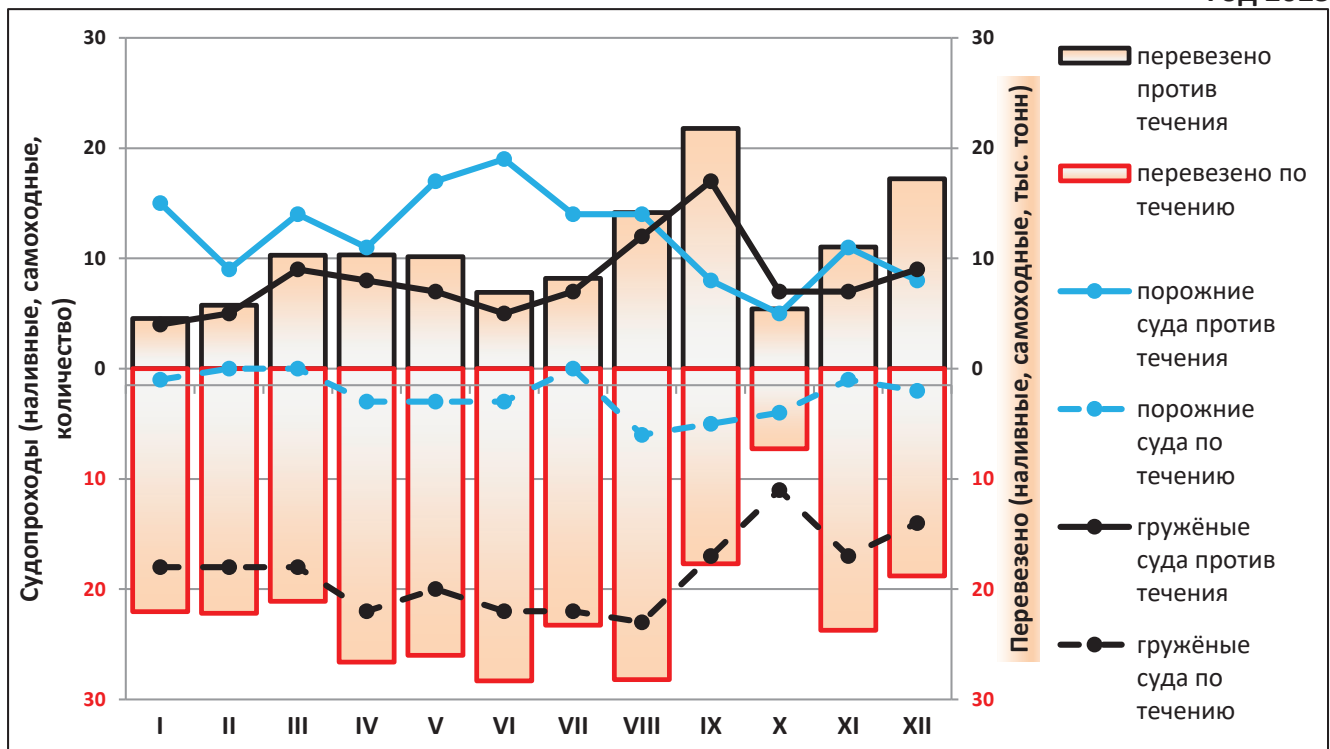

\*После присоединения Хорватии к Шенгенской зоне в январе 2023 года Мохач частично утратил свою роль пункта паспортного контроля. В результате часть движений грузовых судов больше не отражается в официальной статистике.

Источник(у): Mohácsi Vízgazdálkodási és Révhajózási Nkft. 49

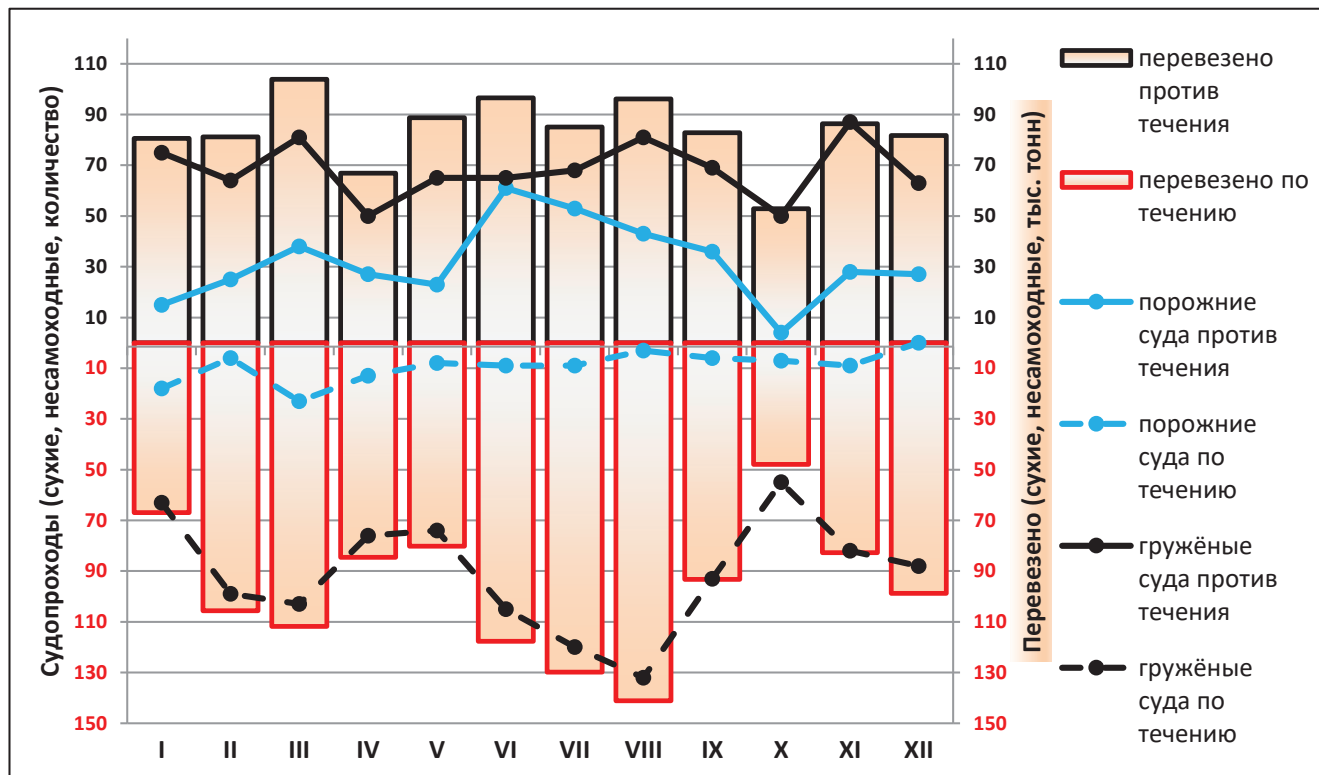

\*После присоединения Хорватии к Шенгенской зоне в январе 2023 года Мохач частично утратил свою роль пункта паспортного контроля. В результате часть движений грузовых судов больше не отражается в официальной статистике.

Источник(и): Mohácsi Vízgazdálkodási és Révhajózási Nkft.

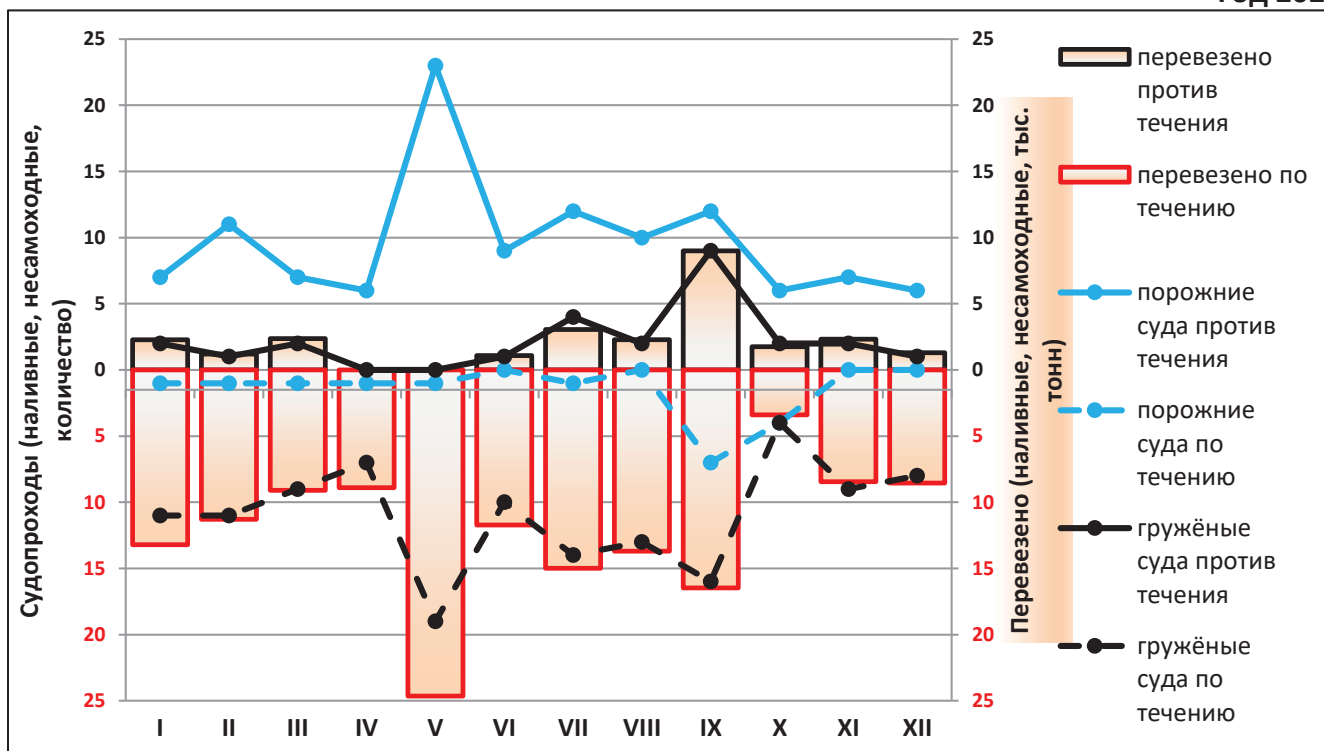

\*После присоединения Хорватии к Шенгенской зоне в январе 2023 года Мохач частично утратил свою роль пункта паспортного контроля. В результате часть движений грузовых судов больше не отражается в официальной статистике.

Источник(и): Mohácsi Vízgazdálkodási és Révhajózási Nkft.

### III.C.5 Судопроходы грузовых судов и грузы, перевозимые через шлюз Железные ворота I (RS)

Год 2023

Месяц	Против течения				По течению			
	Количество проходов			перевезено грузов	Количество проходов			перевезено грузов
	ВСЕГО	порожнем	в грузу	в тыс. тонн	ВСЕГО	порожнем	в грузу	в тыс. тонн
I	268			313	256			66
II	237			305	290			81
III	292			332	305			78
IV	245			262	227			64
V	0			0	32			3
VI	81			57	113			68
VII	196			172	260			140
VIII	311			249	313			134
IX	410			346	439			198
X	228			128	274			132
XI	311			233	174			134
XII	198			162	240			225
всего за год	2,777	НД	НД	2,558	2,923	НД	НД	1,324

\*ДК располагает данными только по сербской части Железных ворот. Поэтому значения румынской части не включены в ежегодник.

Источник(и): HE Đerdap 1 Administration

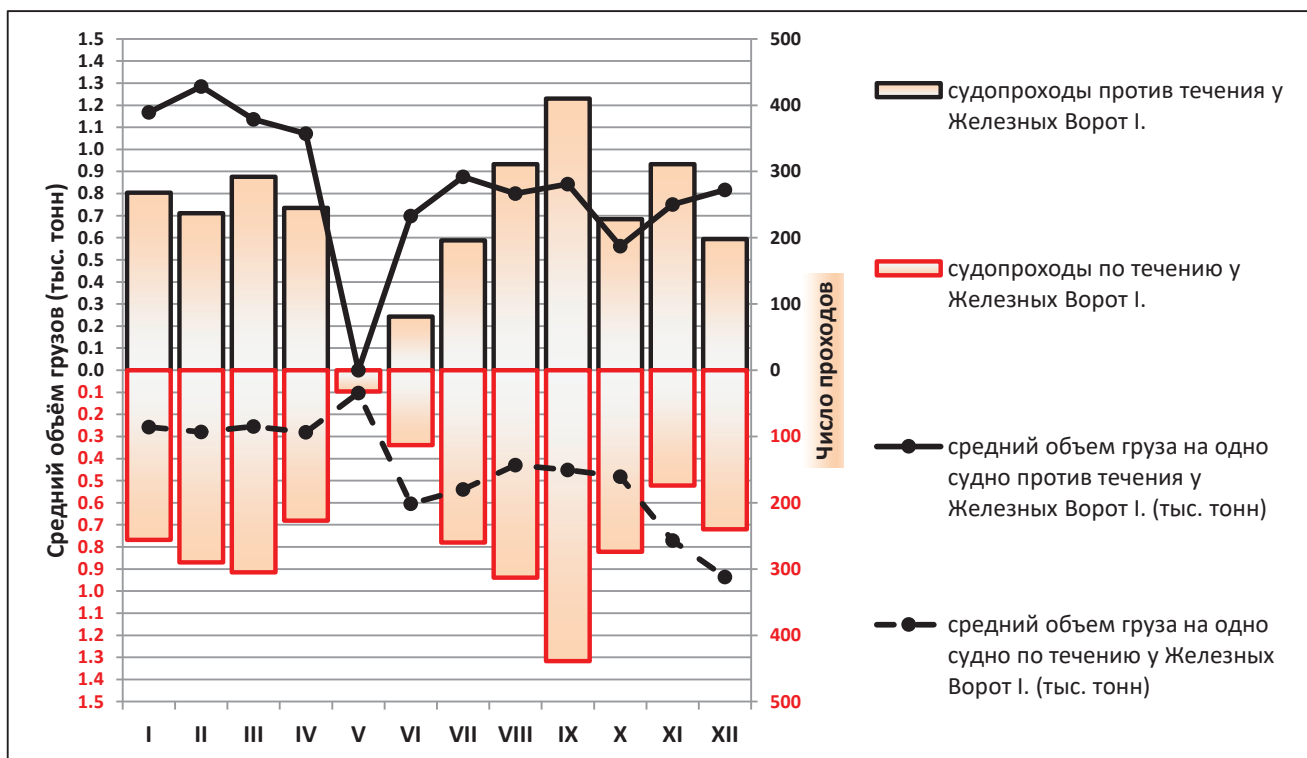

### III.C.6 Судопроходы грузовых судов и грузы, перевезённые по Сулинскому каналу

Год 2023

Месяц	Против течения				По течению			
	Количество проходов			перевезено грузов	Количество проходов			перевезено грузов
	ВСЕГО	порожнем	в грузу	в тыс. тонн	ВСЕГО	порожнем	в грузу	в тыс. тонн
I	115			367	177			705
II	101			211	154			653
III	171			237	235			1,124
IV	150			278	206			1,016
V	186			377	289			1,383
VI	159			411	252			1,219
VII	148			297	223			1,170
VIII	122			281	267			1,371
IX	109			225	196			1,083
X	142			334	260			1,370
XI	104			264	207			959
XII	118			330	194			783
всего за год	1,625	НД	НД	3,612	2,660	НД	НД	12,836

Источник(и): Administrația Fluvială a Dunării de Jos

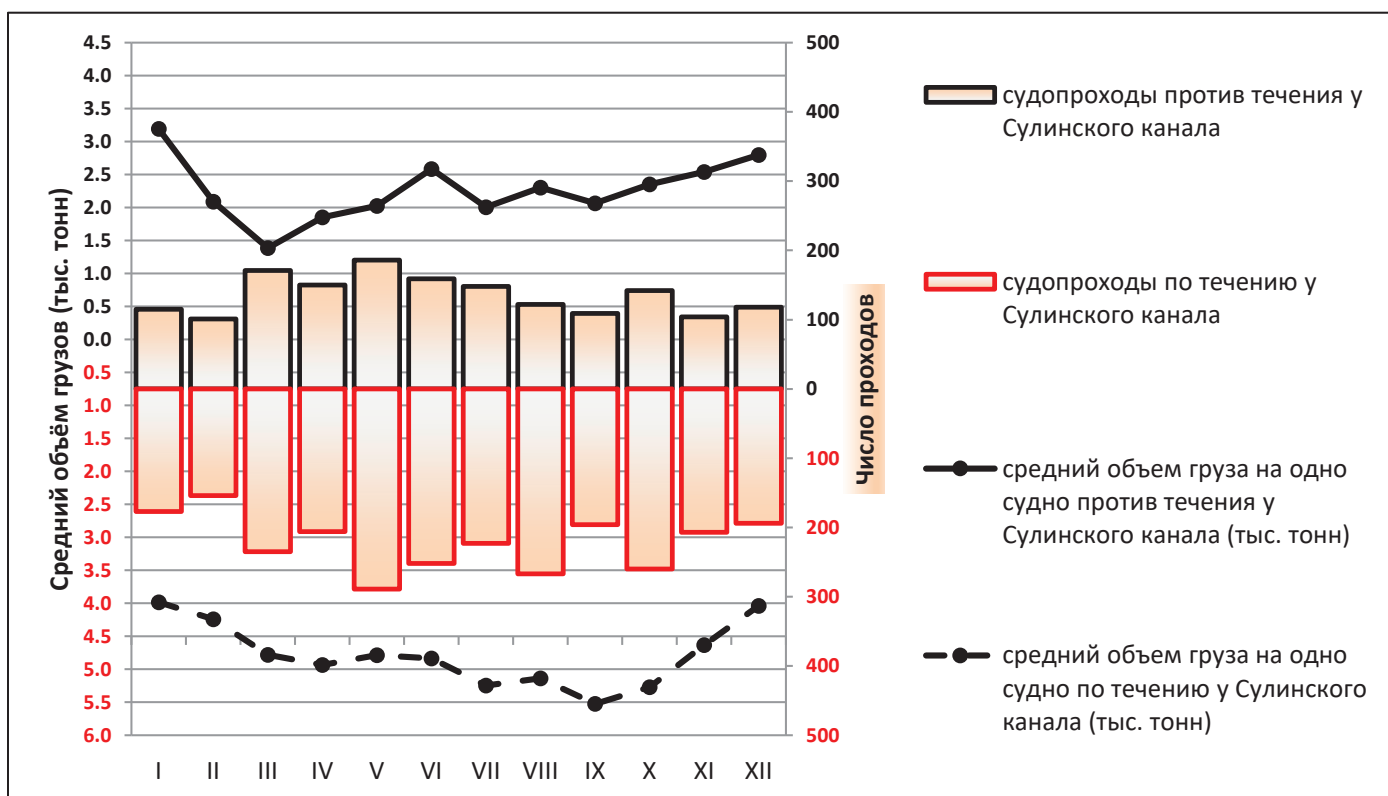

### III.C.7 Судопроходы грузовых судов и грузы, перевезённые по каналу Дунай-Чёрное море

Год 2023

Месяц	Против течения				По течению			
	Количество проходов			перевезено грузов в тыс. тонн	Количество проходов			перевезено грузов в тыс. тонн
	ВСЕГО	порожнем	в грузу		ВСЕГО	порожнем	в грузу	
I	854	391	463	641	992	218	774	930
II	967	518	449	610	983	186	797	993
III	1,067	636	431	570	1,255	180	1,075	1,355
IV	941	560	381	545	1,022	168	854	1,118
V	1,210	781	429	636	1,139	180	959	1,265
VI	1,147	855	292	427	1,211	127	1,084	1,360
VII	1,333	1,013	320	432	1,563	127	1,436	1,913
VIII	1,373	1,013	360	467	1,539	119	1,420	1,791
IX	1,199	875	324	416	1,276	137	1,139	1,519
X	1,570	1,177	393	407	1,462	154	1,308	1,672
XI	1,242	885	357	493	1,303	137	1,166	1,557
XII	1,181	746	435	611	1,209	121	1,088	1,489
всего за год*	14,084	9,450	4,634	6,255	14,954	1,854	13,100	16,962

\*Порожние проходы грузовых судов для перевозки жидких грузов не регистрируются в статистической системе ACN и, следовательно, не отражены в данной таблице.

Источник(и): Administrația Canalelor Navigabile

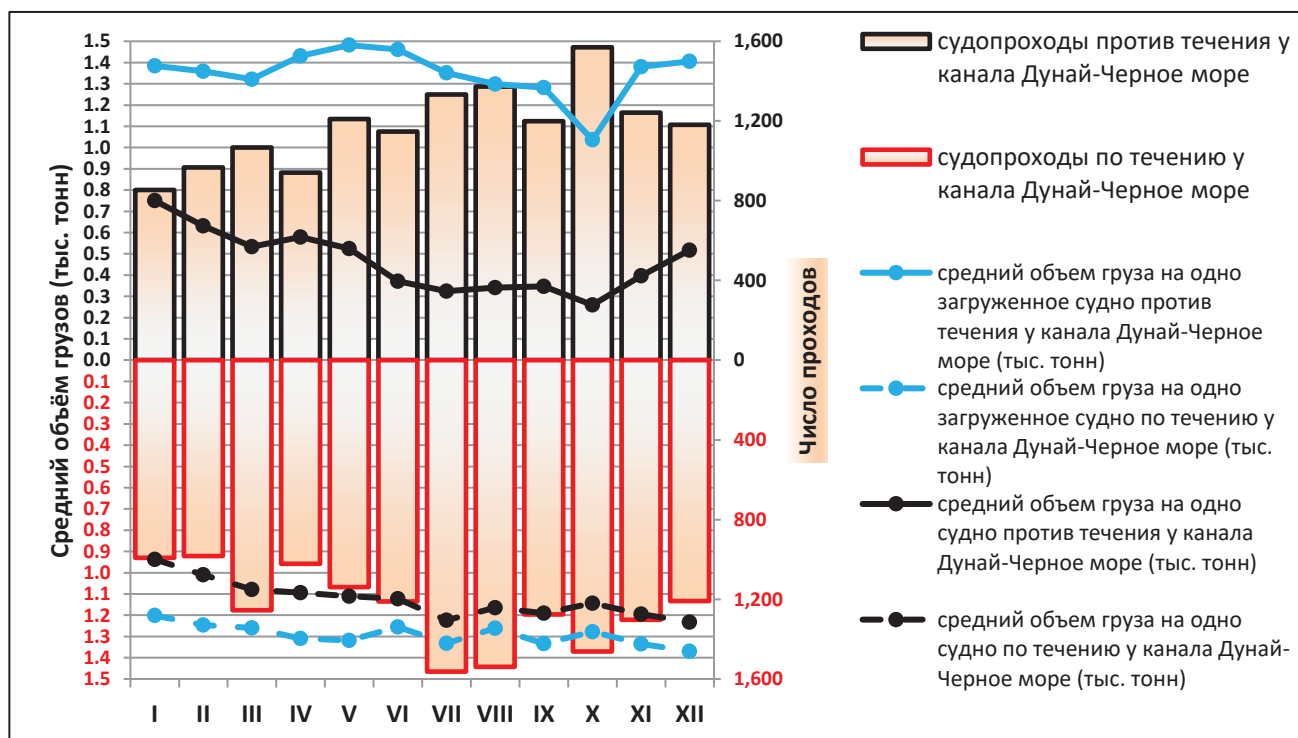



Раздел

IV

**Грузооборот дунайских  
портов**





## Пояснение к Разделу IV

\*Согласно Европейскому соглашению о важнейших внутренних водных путях международного значения (СМВП / AGN), в Перечень портов внутреннего плавания международного значения (порты категории "Е") включено 46 портов (класс Р80-хх), расположенных на Дунае, включая Килийское гирло и канал Дунай – Чёрное море. При этом предполагается, что общий грузооборот каждого из этих портов должен достигать по крайней мере 0,5 млн. т в год.

\*\*В целом на Дунае функционирует 75 портов и 198 терминалов, включая порты со значительным грузооборотом, а также портопункты в структуре основных портов и отдельные частные терминалы (зерновые, нефтеперевалочные), сформировавшиеся из спроса, сложившегося на Дунае с конца 90-х годов. С дополнительной информацией о портах на Дунае можно ознакомиться по нижеследующим ссылкам:

<https://www.danubecommission.org/dc/en/danube-navigation/danube-ports-map/>

<https://www.danube-logistics.info/danube-ports/>

\*\*\*Поскольку в некоторых случаях Секретариат может представить объемы по кварталам, странам, портам и классификации НСТ-2007 только с использованием разных источников, при агрегировании данных, полученных разными методами, могут возникать незначительные расхождения. Кроме того, значения, представленные в данной главе, никогда не включают транзит.

\*\*\*\*Для сербских портов Секретариат располагает двумя существенно различающимися источниками данных: Национальным статистическим управлением и Агентством по управлению портами Сербии. В Ежегоднике используются данные первого источника, тогда как в Отчётах по наблюдению за рынком представлены результаты из обоих источников.

\*\*\*\*\*Поскольку во многих государствах-членах имеются судоходные реки помимо Дуная, Секретариат хотел бы обратить внимание читателей на различие значений таких и подобных терминов, как «другие речные порты» и «другие дунайские порты».

\*\*\*\*\*Брэила, Галац, Тулча, Констанца, Меджидия (RO); Джурджулешты (MD); а также Рени, Измаил и Усть-Дунайск (UA) являются речными и морскими портами.

НД = нет данных

**IV.A.1 Погруженные и выгруженные грузы в портах государств-членов ДК  
По портам погрузки и выгрузки и кварталам**

					<b>2023</b>	<b>В ТЫС. ТОНН</b>				
<b>Погружено</b>					<b>Порт</b>	<b>Разгружено</b>				
<b>I кв.</b>	<b>II кв.</b>	<b>III кв.</b>	<b>IV кв.</b>	<b>всего за год</b>	<b>Национальные и международные перевозки</b>	<b>всего за год</b>	<b>I кв.</b>	<b>II кв.</b>	<b>III кв.</b>	<b>IV кв.</b>
21	34	18	20	94	Кельхейм*	158	38	44	44	32
52	85	151	108	396	Регенсбург	625	107	176	184	159
61	59	40	48	208	Штраубинг-Занд	308	94	66	83	66
1	6	2	3	12	Деггендорф	36	6	15	8	6
3	18	37	13	72	Пассау	146	26	36	59	26
0	0	0	0	0	прочие порты Германии на Дунае	0	0	0	0	0
<b>138</b>	<b>202</b>	<b>249</b>	<b>192</b>	<b>781</b>	<b>Всего (порты DE на Дунае)</b>	<b>1,274</b>	<b>271</b>	<b>337</b>	<b>378</b>	<b>288</b>
312	322	357	302	1,293	Линц	1,823	484	513	502	324
17	12	23	16	68	Энс	347	83	109	75	80
8	16	6	14	44	Кремс	154	51	43	32	28
247	258	203	196	904	Вена	141	17	45	55	24
15	9	22	23	69	прочие р. порты Австрии	639	198	153	155	133
599	617	611	551	2,378	<b>Всего (порты AT на Дунае)</b>	<b>3,104</b>	<b>833</b>	<b>863</b>	<b>819</b>	<b>589</b>
338	316	349	213	1,216	Братислава	29	29	40	49	80
6	83	4	0	93	Комарно	0	0	0	0	0
НД	НД	НД	НД	НД	прочие р. порты Словакии	НД	НД	НД	НД	НД
<b>344</b>	<b>399</b>	<b>353</b>	<b>213</b>	<b>1,309</b>	<b>Всего (порты SK на Дунае)</b>	<b>80</b>	<b>29</b>	<b>40</b>	<b>49</b>	<b>80</b>
22	23	27	35	107	Дьёр-Гёню	109	33	26	29	21
51	76	89	65	281	Будапешт Чепель	607	142	146	174	145
60	47	103	61	271	Байя	79	13	30	23	13
312	374	381	334	1,401	прочие р. порты Венгрии	746	176	183	195	192
<b>445</b>	<b>520</b>	<b>600</b>	<b>495</b>	<b>2,060</b>	<b>Всего (порты HU на Дунае)</b>	<b>1,541</b>	<b>364</b>	<b>385</b>	<b>421</b>	<b>371</b>
НД	НД	НД	НД	58	Вуковар	108	НД	НД	НД	НД
НД	НД	НД	НД	7	Осиек (порт Драва)	48	НД	НД	НД	НД
НД	НД	НД	НД	65	<b>Всего (Виковар+Осиек)</b>	<b>156</b>	НД	НД	НД	НД
НД	НД	НД	НД	1,465	Панчево	173	НД	НД	НД	НД
НД	НД	НД	НД	480	Смедерево	2,326	НД	НД	НД	НД
НД	НД	НД	НД	424	Белград	4,170	НД	НД	НД	НД
НД	НД	НД	НД	343	Нови Сад	996	НД	НД	НД	НД
НД	НД	НД	НД	437	Прахово	784	НД	НД	НД	НД
НД	НД	НД	НД	0	прочие р. порты Сербии (Дунай)	0	НД	НД	НД	НД
<b>1,708</b>	<b>1,869</b>	<b>1,798</b>	<b>1,819</b>	<b>3,149</b>	<b>Всего (порты RS на Дунае)</b>	<b>8,515</b>	<b>2,673</b>	<b>2,556</b>	<b>1,659</b>	<b>2,086</b>
НД	НД	НД	НД	НД	Видин**	НД	НД	НД	НД	НД
НД	НД	НД	НД	НД	Русе**	НД	НД	НД	НД	НД
НД	НД	НД	НД	НД	Лом**	НД	НД	НД	НД	НД
НД	НД	НД	НД	НД	Силистра**	НД	НД	НД	НД	НД
НД	НД	НД	НД	НД	Свиштов**	НД	НД	НД	НД	НД
НД	НД	НД	НД	НД	Оряхово**	НД	НД	НД	НД	НД
НД	НД	НД	НД	НД	прочие р. порты Болгарии**	НД	НД	НД	НД	НД
<b>1,363</b>	<b>1,342</b>	<b>829</b>	<b>791</b>	<b>4,325</b>	<b>Всего (порты BG на Дунае)**</b>	<b>2,701</b>	<b>638</b>	<b>662</b>	<b>684</b>	<b>717</b>
66	85	81	61	293	Турну Северин	229	71	62	54	42
36	32	87	82	237	Калафат	104	3	46	54	1
133	122	112	109	476	Джурджу	237	29	40	120	48
54	51	43	6	154	Олтеница	278	27	57	78	116
97	198	114	140	549	Кэлэраши	371	36	160	84	91
6	6	3	3	18	Чернавода	0	0	0	0	0
17	33	109	87	246	Браила***	272	67	70	74	61
160	223	268	272	923	Галац***	1,422	229	576	304	313
20	41	66	35	162	Тульча***	4	2	2	0	0
9,189	11,091	12,248	14,196	46,724	Констанца***	42,199	8,979	9,896	11,810	11,514
0	14	3	5	22	Меджидия***	334	85	91	74	84
НД	НД	НД	НД	НД	прочие порты Румынии	НД	НД	НД	НД	НД
2,604	2,617	2,459	2,383	10,063	<b>Всего (порты RO на Дунае)</b>	<b>18,795</b>	<b>3,409</b>	<b>4,424</b>	<b>5,585</b>	<b>5,377</b>
7,478	9,698	11,068	12,868	41,112	<b>Всего (м. порты RO)</b>	<b>27,797</b>	<b>6,437</b>	<b>6,881</b>	<b>7,407</b>	<b>7,072</b>
<b>10,082</b>	<b>12,315</b>	<b>13,527</b>	<b>15,251</b>	<b>51,175</b>	<b>Всего (порты RO на Дунае + м. порты)</b>	<b>46,592</b>	<b>9,846</b>	<b>11,305</b>	<b>12,992</b>	<b>12,449</b>
<b>301</b>	<b>304</b>	<b>418</b>	<b>465</b>	<b>1,488</b>	<b>Джурджулешть***</b>	<b>1,180</b>	<b>310</b>	<b>324</b>	<b>298</b>	<b>248</b>
1,876	2,149	2,917	1,728	8,670	Рени***	1,400	367	366	312	355
3,299	4,447	4,860	4,116	16,722	Измаил***	3,541	810	942	796	993
316	443	449	209	1,417	Усть-Дунайск***	271	66	68	77	59
НД	НД	НД	НД	НД	прочие р. порты UA (Дунай)	НД	НД	НД	НД	НД
5,490	7,039	8,226	6,054	26,808	<b>Всего (порты UA на Дунае)</b>	<b>5,212</b>	<b>1,243</b>	<b>1,377</b>	<b>1,185</b>	<b>1,407</b>
<b>20,470</b>	<b>24,607</b>	<b>26,611</b>	<b>25,831</b>	<b>93,539</b>	<b>Всего (все порты на Дунае)</b>	<b>70,354</b>	<b>16,207</b>	<b>17,849</b>	<b>18,485</b>	<b>18,234</b>

\*Риденбург включён

\*\*За 2023 год Секретариат располагает только агрегированными данными по трём болгарским портам: Силистра (839 тыс. т), Русе (1 647 тыс. т) и Видин (106 тыс. т). Из общего объёма 7 026 тыс. т погруженных и выгруженных в Болгарии грузов на паромные перевозки приходится 3 581 тыс. т.

\*\*\*Морской и речной транспорт представлены совместно для этих портов.

Источник(и): Германия - Bayerisches Landesamt für Statistik

Австрия - Statistik Austria

Словакия - Администрация порта Словацкой Республики

Венгрия - Központi Statisztikai Hivatal

Хорватия - Статистический формуляр ДК, заполненный Республикой Хорватией

Сербия - Статистический формуляр ДК, заполненный Республикой Сербия

Болгария - Национален статистически институт

Румыния - Institutul Național de Statistică

Р. Молдова - Статистический формуляр ДК, заполненный Республикой Молдова

Украина - Статистический формуляр ДК, заполненная Украиной

#### IV.A.2 Погруженные и выгруженные грузы в портах государств-членов ДК в 2023\*

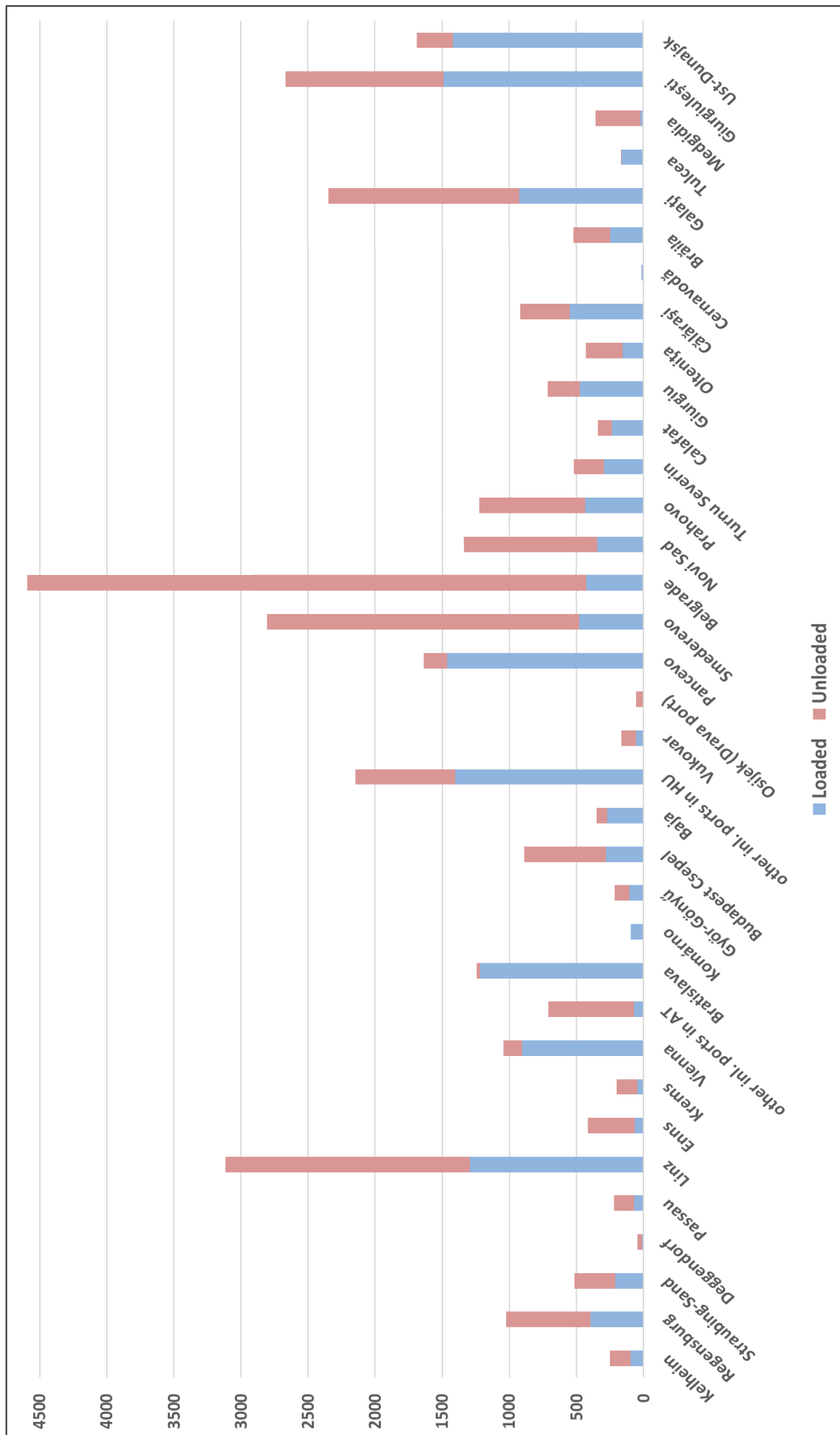

\*Показатели речных и морских портов представлены совместно. Порты Измаил, Рени и Констанца исключены в связи с их непропорционально большими объёмами, которые могли бы исказить визуализацию, тогда как болгарские порты отсутствуют из-за отсутствия данных.

**IV.В.1 Грузооборот портов по водному пути Рейн–Майн–Дунай–Чёрное море (объёмы морских грузов исключены)  
по стране/региону погрузки/выгрузки\***

Год 2023

В ТЫС. ТОНН

Страна погрузки (р. порты)	Страна выгрузки (р. порты)														ВСЕГО **
	NL	BE	FR	CH	DE	AT	SK	HU	HR	RS	BG	MD	RO	UA	
NL	X	X	X	X	282	352	2	31	12	12	3	0	13	0	707
BE	X	X	X	X	78	50	9	19	8	4	0	0	2	0	170
FR	X	X	X	X	8	5	0	29	5	1	38	0	1	0	87
CH	X	X	X	X	1	0	0	1	0	1	0	0	0	0	3
DE	215	88	27	39	131	100	164	6	23	5	16	18	0	32	864
AT	86	219	5	3	17	363	180	700	18	85	52	0	498	2	2,228
SK	4	1	0	0	157	916	18	101	0	260	4	0	34	4	1,499
HU	63	16	19	6	63	448	3	87	3	288	22	0	600	0	1,618
HR	5	2	0	0	234	1	0	3	27	4	17	0	83	0	376
RS	2	7	0	0	4	110	21	222	66	169	111	2	800	19	1,533
BG	2	4	0	2	94	43	0	15	3	970	993	3	396	82	2,607
MD	0	0	0	0	27	0	0	0	0	6	71	0	611	0	715
RO	7	0	0	0	0	950	12	170	26	3,351	515	429	8,448	1,497	15,405
UA	1	0	0	0	81	10	6	23	0	418	430	0	10,701	0	11,670
<b>ВСЕГО **</b>	<b>385</b>	<b>337</b>	<b>51</b>	<b>50</b>	<b>1,177</b>	<b>3,348</b>	<b>415</b>	<b>1,407</b>	<b>191</b>	<b>5,574</b>	<b>2,272</b>	<b>452</b>	<b>22,187</b>	<b>1,636</b>	<b>39,482</b>

\*Матрица не отражает торговые потоки с неданайскими регионами или с приморскими регионами Румынии и Украины, что может привести к расхождению в значениях с другими таблицами.

\*\* Для Германии в матрицу были включены данные только по дунайским регионам (Нижняя Бавария и Верхний Пфальц). В то же время для всех остальных стран данные охватывают всю сеть внутренних водных путей, включая не только транспорт по Дунаю, но и, например, перевозки по Драве и Саве в Хорватии и Сербии.

Источник(и): Евростат (если по одному и тому же транспорту было несколько отчитывающихся субъектов, Секретариат всегда выбирал значение с наи

#### IV.V.2 Грузооборот портов по водному пути Рейн–Майн–Дунай–Чёрное море\* (объёмы морских грузов исключены)\*\*

Год 2023

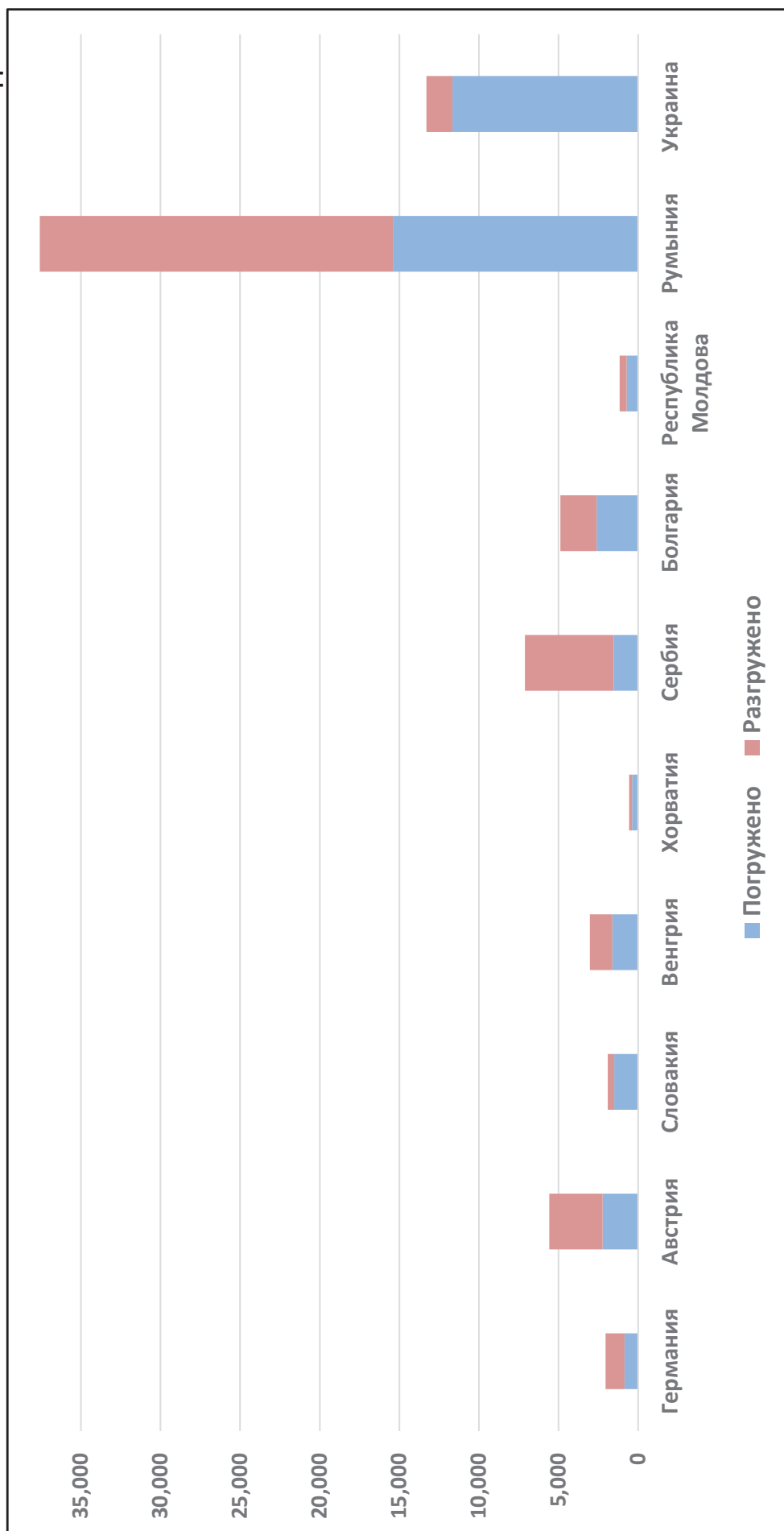

\*Матрица не отражает торговые потоки с недунайскими регионами или с приморскими регионами Румынии и Украины, что может привести к расхождению в значениях с другими таблицами.

\*\* Для Германии в матрицу были включены данные только по дунайским регионам (Нижняя Бавария и Верхний Пфальц). В то же время для всех остальных стран данные охватывают всю сеть внутренних водных путей, включая не только транспорт по Дунаю, но и, например, перевозки по Драве и Саве в Хорватии и Сербии. Источник(и): Евростат (если по одному и тому же транспорту было несколько отчитывающихся субъектов, Секретариат всегда выбирал значение с наибольшим объёмом).

**IV.C Грузооборот всех дунайских портов государств-членов ДК\*  
по Единой товарной номенклатуре грузов (NST-2007) в тыс. тонн**

Год 2023

NST-2007		Грузооборот портов						ВСЕГО
		Погружено			Разгружено			
		ВСЕГО	Отправлено		ВСЕГО	Прибыло		
			в другие страны	внутри страны		из других стран	внутри страны	
1	Продукция сельского хозяйства, охотничьего промысла, лесного хозяйства и рыбного промысла	55,326	52,883	2,438	14,277	11,933	2,341	69,603
2	Каменный и бурый уголь; сырая нефть и природный газ	3,029	2,732	231	12,935	12,352	582	15,963
3	Руды, торф и другая продукция горнодобывающей промышленности и карьерных разработок	9,308	6,684	2,536	11,660	8,243	3,351	20,902
4	Пищевые продукты, напитки и табачные изделия	2,397	2,275	122	2,692	2,513	179	5,088
5	Текстиль, кожа и изделия из них	0	0	0	16	16	0	16
6	Древесина, бумага, полиграфия и др.	750	53	25	113	88	25	863
7	Кокс и продукты переработки нефти	6,694	4,744	1,570	10,368	8,749	1,616	17,061
8	Химические вещества, каучук, пластмасса, ядерное топливо и др.	3,222	2,995	140	5,585	5,482	101	8,806
9	Прочие неметаллические минеральные продукты	339	332	8	1,306	1,139	47	1,646
10	Основные металлы; готовые металлические изделия	3,450	3,386	60	3,197	3,072	59	6,648
11	Машины и оборудование, н.в.д.	67	60	4	200	195	4	267
12	Транспортное оборудование	229	229	0	131	130	0	359
13	Мебель; прочие промышленные товары, не включенные в другие категории	73	73	0	18	18	0	91
14	Вторичное сырье; отходы	1,158	1,118	40	393	373	20	1,551
15	Почта, почтовые отправления	0	0	0	1	1	0	1
16	Оборудование и материалы, используемые при перевозке товаров	26	16	9	11	1	9	36
17	Товары, перевозимые при переездах, нерыночные товары и др.	0	0	0	19	19	0	19
18	Сборные грузы	4	0	0	0	0	0	5
19	Неидентифицируемые грузы	3,273	3,210	63	3,141	3,079	63	6,415
20	Прочие грузы, не включенные в другие категории	1,525	1,525	0	1,116	1,111	5	2,641
<b>ВСЕГО</b>		<b>90,868</b>	<b>82,314</b>	<b>7,245</b>	<b>67,180</b>	<b>58,515</b>	<b>8,402</b>	<b>157,981</b>

\*Показатели речных и морских портов представлены совместно. По сравнению с рисунком IV.A.1 паромные перевозки для болгарских портов исключены, национальные объемы для словацких портов отдельно недоступны, а молдавские порты отсутствуют из-за отсутствия данных.

Источник(и): Германия - Bayerisches Landesamt für Statistik  
 Австрия - Statistik Austria  
 Словакия - Администрация порта Словацкой Республики  
 Венгрия - Eurostat  
 Хорватия - Статистический формуляр ДК, заполненный Республикой Хорватией  
 Сербия - Статистический формуляр ДК, заполненный Республикой Сербия  
 Болгария - Eurostat  
 Румыния - Institutul Național de Statistică  
 Р. Молдова - НД  
 Украина - Статистический формуляр ДК, заполненная Украиной

**IV.D.1 Доли 10 основных категорий NST среди всех перевозимых грузов по реке Дунай - погруженно  
в тыс. тонн\***

Год 2023

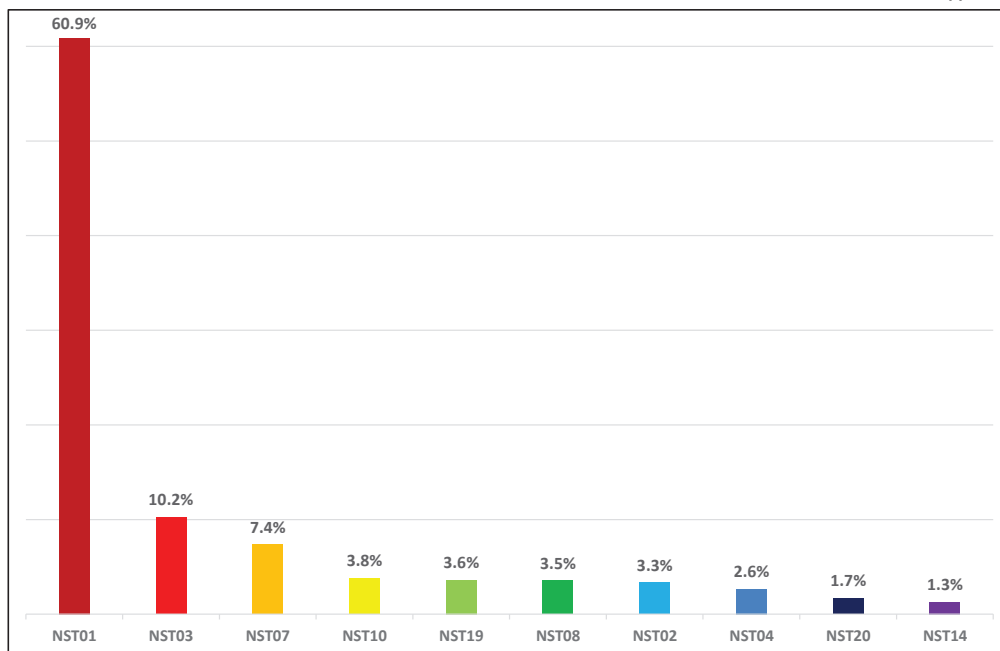

**IV.D.2 Доли 10 основных категорий NST среди всех перевозимых грузов по реке Дунай - разгруженно  
в тыс. тонн\***

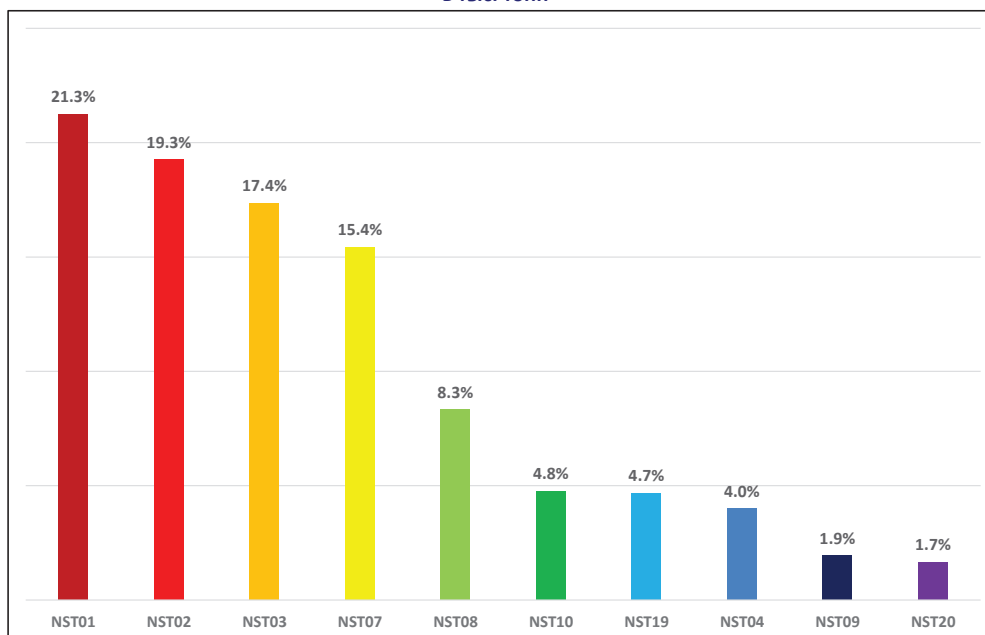

\*Показатели речных и морских портов представлены совместно. По сравнению с рисунком IV.A.1 паромные перевозки для болгарских портов исключены, национальные объёмы для словацких портов отдельно недоступны, а молдавские порты отсутствуют из-за отсутствия данных.

Источник(и)  
 Германия - Bayerisches Landesamt für Statistik  
 Австрия - statistik.at  
 Словакия - Администрация порта Словацкой Республики  
 Венгрия - Eurostat  
 Хорватия - Статистический формуляр ДК, заполненный Республикой Хорватией  
 Сербия - Статистический формуляр ДК, заполненный Республикой Сербия  
 Болгария - Eurostat  
 Румыния - insse.ro  
 Р. Молдова - НД  
 Украина - Статистический формуляр ДК, заполненная Украиной

**IV.Е.1 Грузооборот всех дунайских портов государств-членов ДК\*  
по Единой товарной номенклатуре грузов (NST-2007) в тыс. тонн**

Год 2023

NST-2007		Грузооборот портов										ВСЕГО
		Погружено										
		ИТОГО (НАЦИОНАЛЬНОЕ + МЕЖДУНАРОДНОЕ)										
		DE	AT	SK	HU	HR	RS	BG	MD	RO	UA	
1	Продукция сельского хозяйства, охотничьего промысла, лесного	327	47	5	1,051	23	711	184		2,285	21,686	26,319
2	Каменный и бурый уголь; сырая нефть и природный газ	8	0	66	35	0	271	946		1,123	0	2,450
3	Руды, торф и другая продукция горнодобывающей	89	296	88	249	10	649	660		3,628	1,819	7,488
4	Пищевые продукты, напитки и табачные изделия	229	102	0	211	1	0	10		54	23	630
5	Текстиль, кожа и изделия из них	0	0	0	0	0	0	0		0	0	0
6	Древесина, бумага, полиграфия и др.	0	0	671	0	0	1	0		36	0	709
7	Кокс и продукты переработки нефти	1	854	380	343	0	952	37		1,463	1,252	5,283
8	Химические вещества, каучук, пластмасса, ядерное топливо и др.	33	467	88	23	0	352	58		1,873	1	2,894
9	Прочие неметаллические минеральные продукты	1	1	0	3	8	18	9		151	0	190
10	Основные металлы; готовые металлические изделия	42	582	4	54	16	104	67		412	1,142	2,423
11	Машины и оборудование, н.в.д.	4	16	3	5	0	1	1		24	0	53
12	Транспортное оборудование	5	0	0	15	0	1	0		0	0	22
13	Мебель; прочие промышленные товары, не включенные в другие	0	14	0	0	0	59	0		0	0	73
14	Вторичное сырье; отходы	32	0	0	65	0	25	0		38	0	160
15	Почта, почтовые отправления	0	0	0	0	0	0	0		0	0	0
16	Оборудование и материалы, используемые при перевозке товаров	0	1	0	6	0	0	0		18	0	26
17	Товары, перевозимые при переездах, нерыночные товары и др.	0	0	0	0	0	0	0		0	0	0
18	Сборные грузы	0	0	4	0	0	0	0		0	0	4
19	Неидентифицируемые грузы	11	0	0	0	0	0	0		96	0	107
20	Прочие грузы, не включенные в другие категории	0	0	0	0	0	5	0		0	911	916
<b>ВСЕГО</b>		<b>781</b>	<b>2,381</b>	<b>1,310</b>	<b>2,062</b>	<b>58</b>	<b>3,149</b>	<b>1,972</b>	<b>НД</b>	<b>11,199</b>	<b>26,834</b>	<b>49,745</b>

\*Показатели речных и морских портов представлены совместно. По сравнению с рисунком IV.А.1 паромные перевозки для болгарских портов исключены, национальные объемы для словацких портов отдельно недоступны, а молдавские порты отсутствуют из-за отсутствия данных.

Источник(и): Германия - Bayerisches Landesamt für Statistik  
 Австрия - statistik.at  
 Словакия - Администрация порта Словацкой Республики  
 Венгрия - Eurostat  
 Хорватия - Статистический формуляр ДК, заполненный Республикой Хорватией  
 Сербия - Статистический формуляр ДК, заполненный Республикой Сербия  
 Болгария - Eurostat  
 Румыния - insse.ro  
 Р. Молдова - НД  
 Украина - Статистический формуляр ДК, заполненная Украиной

IV.E.2 Распределение погруженных грузов (только международные) среди государств-членов по важнейшим товарным группам NST-2007 в %\*

Год 2023

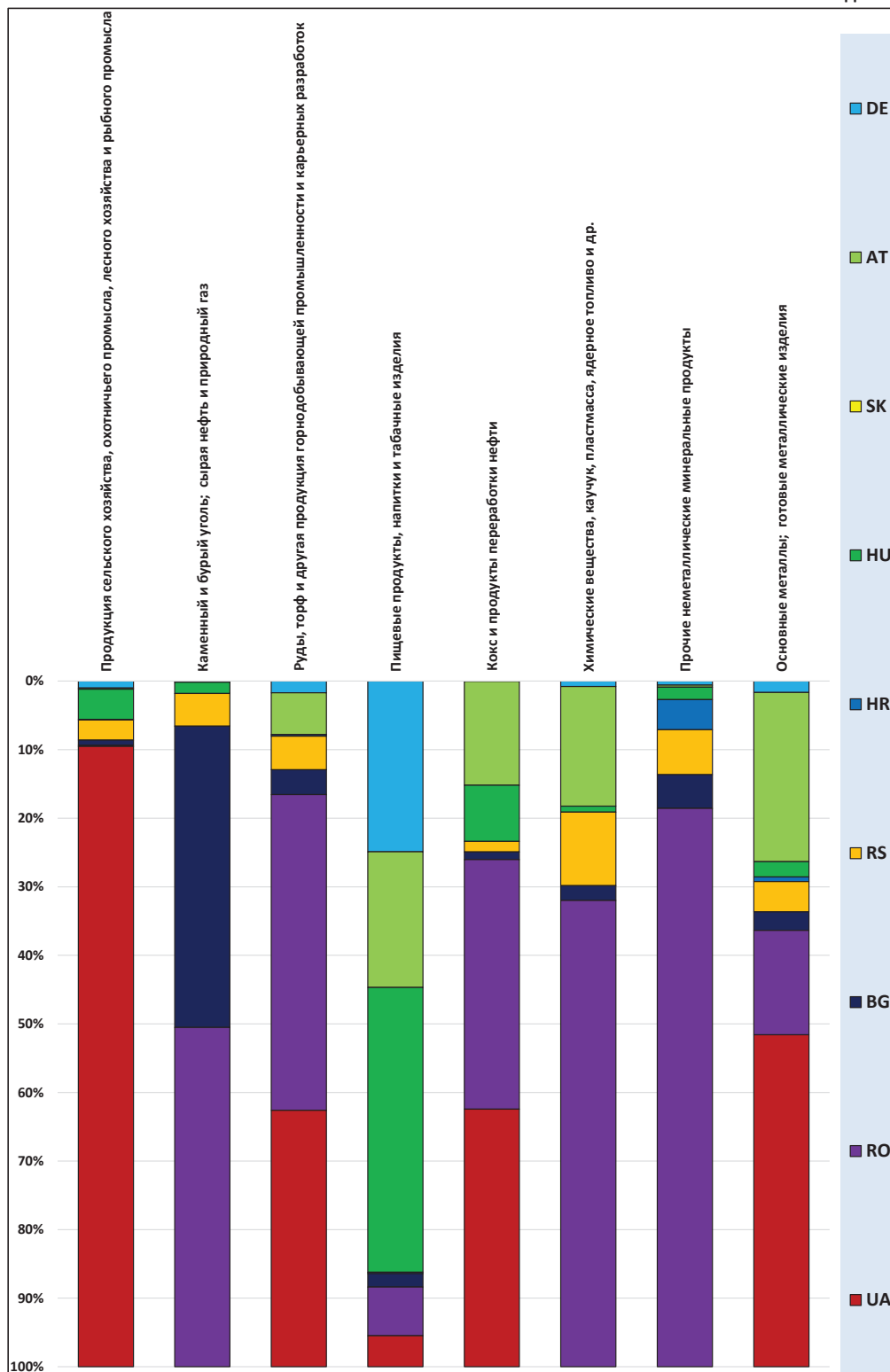

\*Показатели речных и морских портов представлены совместно. По сравнению с рисунком IV.A.1 паромные перевозки для болгарских портов исключены, национальные объемы для словацких портов отдельно недоступны, а молдавские порты отсутствуют из-за отсутствия данных.

Источник(и) Германия - Bayerisches Landesamt für Statistik  
 Австрия - statistik.at  
 Словакия - Администрация порта Словацкой Республики  
 Венгрия - Eurostat  
 Хорватия - Статистический формуляр ДК, заполненный Республикой Хорватией  
 Сербия - Статистический формуляр ДК, заполненный Республикой Сербия  
 Болгария - Eurostat  
 Румыния - insse.ro  
 Р. Молдова - НД  
 Украина - Статистический формуляр ДК, заполненная Украиной

IV.E.3 Грузооборот всех дунайских портов государств-членов ДК\*  
по Единой товарной номенклатуре грузов (NST-2007) в тыс. тонн

Год 2023

NST-2007	Грузооборот портов										BCFO	
	Погружено											
	Международный транспорт											
	DE	AT	SK	HU	HR	RS	BG	MD	RO	UA		
1	Продукция сельского хозяйства, охотничьего промысла, лесного	244	37	0	1,051	23	700	184		35	21,601	23,876
2	Каменный и бурый уголь; сырая нефть и природный газ	4	0	0	35	0	103	946		1,065	0	2,153
3	Руды, торф и другая продукция горнодобывающей	83	296	0	2	10	238	177		2,239	1,819	4,864
4	Пищевые продукты, напитки и табачные изделия	126	100	0	211	1	0	10		36	23	508
5	Текстиль, кожа и изделия из них	0	0	0	0	0	0	0		0	0	0
6	Древесина, бумага, полиграфия и др.	0	0	0	0	0	1	0		11	0	12
7	Кокс и продукты переработки нефти	1	505	0	273	0	51	37		1,213	1,252	3,333
8	Химические вещества, каучук, пластмасса, ядерное топливо и др.	21	466	0	23	0	286	58		1,813	0	2,667
9	Прочие неметаллические минеральные продукты	1	1	0	3	8	12	9		149	0	183
10	Основные металлы; готовые металлические изделия	39	582	0	53	16	104	64		359	1,142	2,359
11	Машины и оборудование, н.в.д.	3	16	0	5	0	1	1		20	0	46
12	Транспортное оборудование	5	0	0	15	0	1	0		0	0	22
13	Мебель; прочие промышленные товары, не включенные в другие	0	14	0	0	0	59	0		0	0	73
14	Вторичное сырье; отходы	9	0	0	65	0	25	0		21	0	120
15	Почта, почтовые отправления	0	0	0	0	0	0	0		0	0	0
16	Оборудование и материалы, используемые при перевозке товаров	0	1	0	6	0	0	0		9	0	16
17	Товары, перевозимые при переездах, нерыночные товары и др.	0	0	0	0	0	0	0		0	0	0
18	Сборные грузы	0	0	0	0	0	0	0		0	0	0
19	Неидентифицируемые грузы	10	0	0	0	0	0	0		34	0	44
20	Прочие грузы, не включенные в другие категории	0	0	0	0	0	5	0		0	911	916
	<b>ВСЕГО</b>	<b>548</b>	<b>2,018</b>	<b>0</b>	<b>1,743</b>	<b>58</b>	<b>1,586</b>	<b>1,486</b>	<b>НД</b>	<b>7,004</b>	<b>26,748</b>	<b>41,191</b>

\*Показатели речных и морских портов представлены совместно. По сравнению с рисунком IV.A.1 паромные перевозки для болгарских портов исключены, национальные объемы для словацких портов отдельно недоступны, а молдавские порты отсутствуют из-за отсутствия данных.

Источник(и): Германия - Bayerisches Landesamt für Statistik  
Австрия - statistik.at  
Словакия - Администрация порта Словацкой Республики  
Венгрия - Eurostat  
Хорватия - Статистический формуляр ДК, заполненный Республикой Хорватией  
Сербия - Статистический формуляр ДК, заполненный Республикой Сербия  
Болгария - Eurostat  
Румыния - insse.ro  
Р. Молдова - НД  
Украина - Статистический формуляр ДК, заполненная Украиной

IV.E.4 Распределение погруженных грузов (национальные и международные) между государствами-членами по важнейшим товарным группам (NST-2007) в тыс. Тонн\*

Год 2023

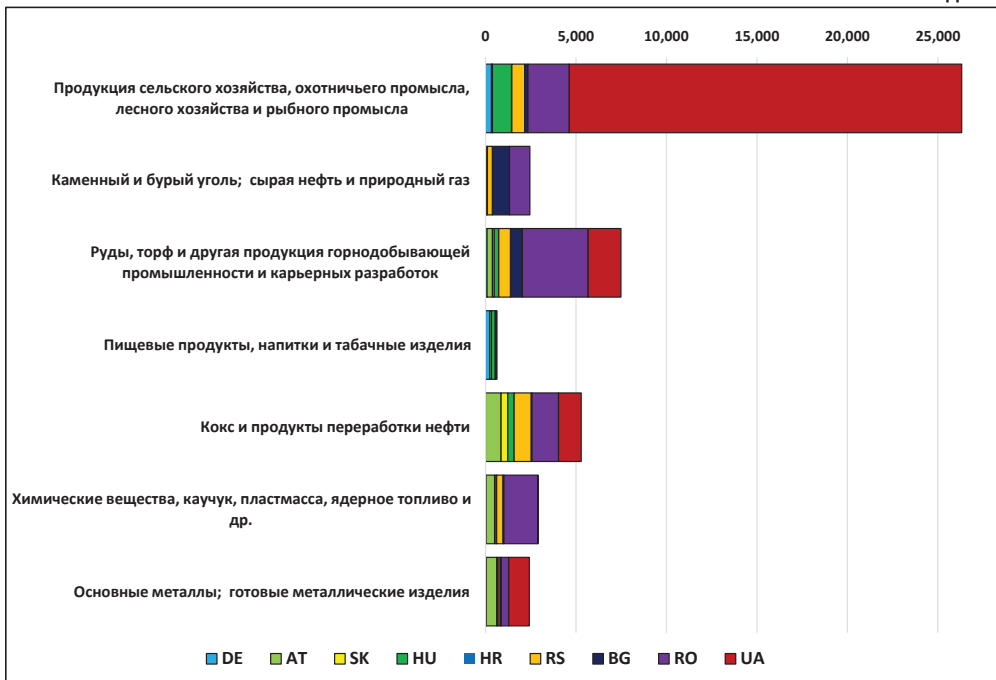

IV.F.1 Распределение выгруженных грузов (национальные и международные) между государствами-членами по важнейшим товарным группам (NST-2007) в тыс. Тонн\*

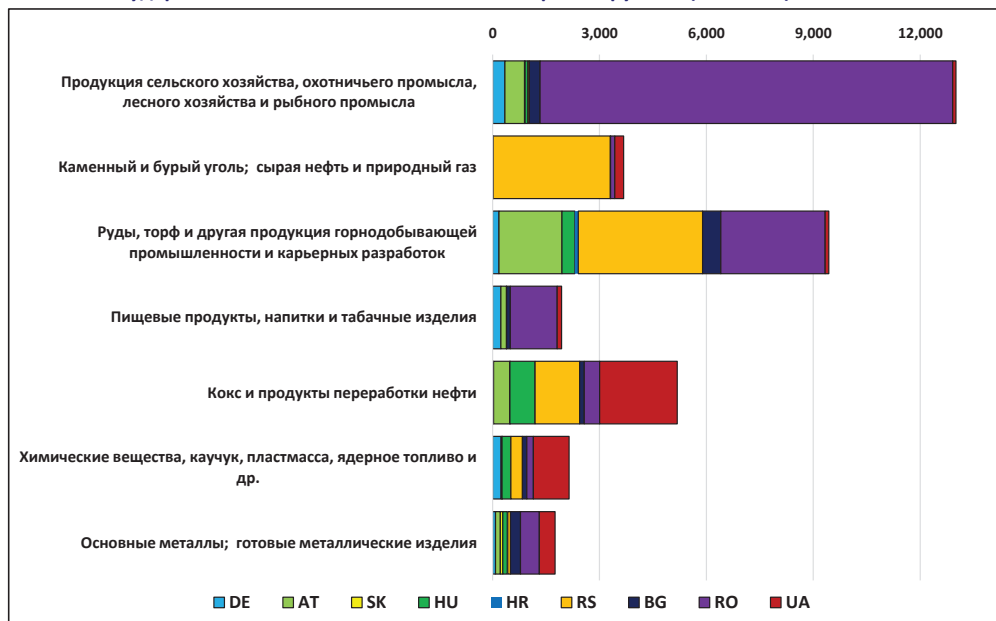

\*Показатели речных и морских портов представлены совместно. По сравнению с рисунком IV.A.1 паромные перевозки для болгарских портов исключены, национальные объёмы для словацких портов отдельно недоступны, а молдавские порты отсутствуют из-за отсутствия данных.

Источник(и): Германия - Bayerisches Landesamt für Statistik  
 Австрия - statistik.at  
 Словакия - Администрация порта Словацкой Республики  
 Венгрия - Eurostat  
 Хорватия - Статистический формуляр ДК, заполненный Республикой Хорватией  
 Сербия - Статистический формуляр ДК, заполненный Республикой Сербия  
 Болгария - Eurostat  
 Румыния - insse.ro  
 Р. Молдова - НД  
 Украина - Статистический формуляр ДК, заполненная Украиной

IV.F.2 Грузооборот всех дунайских портов государств-членов ДК\*  
по Единой товарной номенклатуре грузов (NST-2007) в тыс. тонн

Год 2023

NST-2007	Грузооборот портов											ВСЕГО
	Разгружено											
	ИТОГО (НАЦИОНАЛЬНОЕ + МЕЖДУНАРОДНОЕ)											
	DE	AT	SK	HU	HR	RS	BG	MD	RO	UA		
1	Продукция сельского хозяйства, охотничьего промысла, лесного	345	551	13	84	0	35	301		11,582	89	13,001
2	Каменный и бурый уголь; сырая нефть и природный газ	12	0	1	2	0	3,293	4		116	247	3,675
3	Руды, торф и другая продукция горнодобывающей	180	1,768	0	362	95	3,488	512		2,929	102	9,436
4	Пищевые продукты, напитки и табачные изделия	231	158	0	4	0	0	106		1,312	128	1,938
5	Текстиль, кожа и изделия из них	0	0	0	0	0	0	0		0	0	0
6	Древесина, бумага, полиграфия и др.	1	0	0	4	0	3	0		27	0	35
7	Кокс и продукты переработки нефти	27	457	3	702	1	1,253	128		433	2,178	5,182
8	Химические вещества, каучук, пластмасса, ядерное топливо и др.	236	27	1	246	0	326	124		186	999	2,145
9	Прочие неметаллические минеральные продукты	52	0	121	5	0	5	0		27	0	209
10	Основные металлы; готовые металлические изделия	81	137	66	127	12	77	281		529	442	1,753
11	Машины и оборудование, н.в.д.	3	2	1	2	0	10	7		17	0	41
12	Транспортное оборудование	16	0	0	2	0	4	1		0	0	23
13	Мебель; прочие промышленные товары, не включенные в другие	0	0	0	0	0	2	0		0	0	2
14	Вторичное сырье; отходы	79	0	0	0	0	5	5		140	0	229
15	Почта, почтовые отправления	0	0	0	0	0	0	0		0	0	0
16	Оборудование и материалы, используемые при перевозке товаров	0	1	0	0	0	0	0		9	0	11
17	Товары, перевозимые при переездах, нерыночные товары и др.	0	5	0	0	0	0	0		0	0	5
18	Сборные грузы	0	0	0	0	0	0	0		0	0	0
19	Неидентифицируемые грузы	10	0	0	0	0	1	0		353	0	364
20	Прочие грузы, не включенные в другие категории	0	0	0	0	0	13	0		0	1,000	1,013
<b>ВСЕГО</b>		<b>1,274</b>	<b>3,105</b>	<b>198</b>	<b>1,542</b>	<b>108</b>	<b>8,515</b>	<b>1,469</b>	<b>НД</b>	<b>17,658</b>	<b>5,185</b>	<b>39,054</b>

\*Показатели речных и морских портов представлены совместно. По сравнению с рисунком IV.A.1 паромные перевозки для болгарских портов исключены, национальные объемы для словацких портов отдельно недоступны, а молдавские порты отсутствуют из-за отсутствия данных.

Источник(и): Германия - Bayerisches Landesamt für Statistik  
Австрия - statistik.at  
Словакия - Администрация порта Словацкой Республики  
Венгрия - Eurostat  
Хорватия - Статистический формуляр ДК, заполненный Республикой Хорватией  
Сербия - Статистический формуляр ДК, заполненный Республикой Сербия  
Болгария - Eurostat  
Румыния - insse.ro  
Р. Молдова - НД  
Украина - Статистический формуляр ДК, заполненная Украиной

IV.F.3 Распределение выгруженных грузов (только международные) среди государств-членов по важнейшим товарным группам NST-2007 в %\*

Год 2023

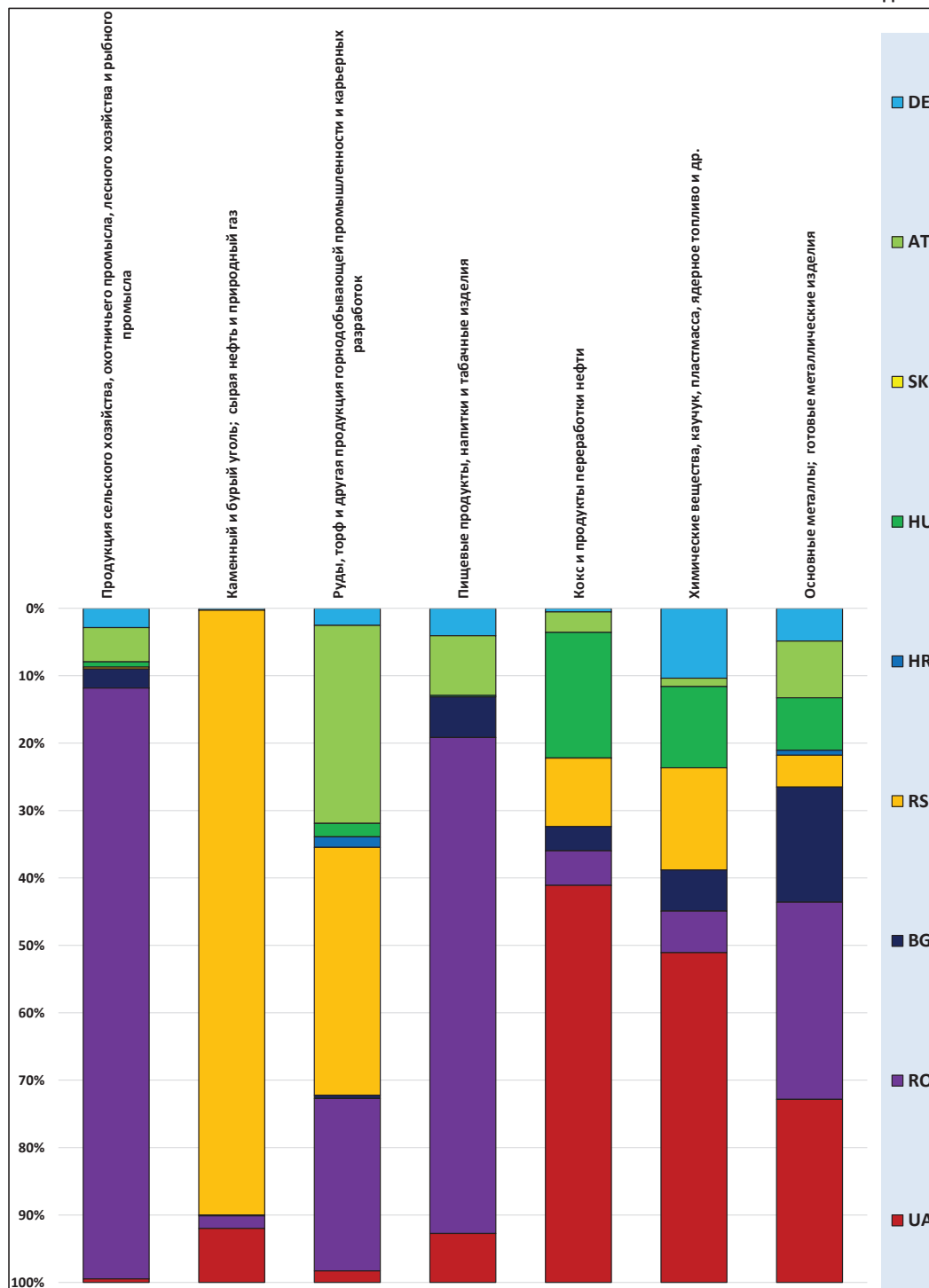

\*Показатели речных и морских портов представлены совместно. По сравнению с рисунком IV.A.1 паромные перевозки для болгарских портов исключены, национальные объёмы для словацких портов отдельно недоступны, а молдавские порты отсутствуют из-за отсутствия данных.

Источник(и): Германия - Bayerisches Landesamt für Statistik  
 Австрия - statistik.at  
 Словакия - Администрация порта Словацкой Республики  
 Венгрия - Eurostat  
 Хорватия - Статистический формуляр ДК, заполненный Республикой Хорватией  
 Сербия - Статистический формуляр ДК, заполненный Республикой Сербия  
 Болгария - Eurostat  
 Румыния - insse.ro  
 Р. Молдова - НД  
 Украина - Статистический формуляр ДК, заполненная Украиной

**IV.F.4 Грузооборот всех дунайских портов государств-членов ДК\*  
по Единой товарной номенклатуре грузов (NST-2007) в тыс. тонн**

Год 2023

NST-2007		Грузооборот портов										ВСЕГО
		Разгружено										
		Международный транспорт										
		DE	AT	SK	HU	HR	RS	BG	MD	RO	UA	
1	Продукция сельского хозяйства, охотничьего промысла, лесного	304	542	0	84	0	30	301		9,332	55	10,648
2	Каменный и бурый уголь; сырая нефть и природный газ	7	0	0	2	0	2,774	4		58	247	3,092
3	Руды, торф и другая продукция горнодобывающей	152	1,768	0	120	95	2,213	29		1,540	102	6,019
4	Пищевые продукты, напитки и табачные изделия	72	156	0	4	0	0	106		1,294	128	1,759
5	Текстиль, кожа и изделия из них	0	0	0	0	0	0	0		0	0	0
6	Древесина, бумага, полиграфия и др.	1	0	0	4	0	3	0		2	0	10
7	Кокс и продукты переработки нефти	19	108	0	664	1	362	128		183	2,098	3,563
8	Химические вещества, каучук, пластмасса, ядерное топливо и др.	212	25	0	246	0	310	124		126	999	2,042
9	Прочие неметаллические минеральные продукты	6	0	0	5	0	5	0		25	0	42
10	Основные металлы; готовые металлические изделия	79	137	0	127	12	77	278		476	442	1,628
11	Машины и оборудование, н.в.д.	3	2	0	2	0	10	7		13	0	36
12	Транспортное оборудование	16	0	0	2	0	4	1		0	0	22
13	Мебель; прочие промышленные товары, не включенные в другие	0	0	0	0	0	2	0		0	0	2
14	Вторичное сырье; отходы	76	0	0	0	0	5	5		123	0	209
15	Почта, почтовые отправления	0	0	0	0	0	0	0		0	0	0
16	Оборудование и материалы, используемые при перевозке товаров	0	1	0	0	0	0	0		0	0	1
17	Товары, перевозимые при переездах, нерыночные товары и др.	0	5	0	0	0	0	0		0	0	5
18	Сборные грузы	0	0	0	0	0	0	0		0	0	0
19	Неидентифицируемые грузы	10	0	0	0	0	1	0		291	0	302
20	Прочие грузы, не включенные в другие категории	0	0	0	0	0	9	0		0	999	1,008
<b>ВСЕГО</b>		<b>957</b>	<b>2,742</b>	<b>0</b>	<b>1,261</b>	<b>108</b>	<b>5,805</b>	<b>983</b>	<b>НД</b>	<b>13,463</b>	<b>5,070</b>	<b>30,389</b>

\*Показатели речных и морских портов представлены совместно. По сравнению с рисунком IV.A.1 паромные перевозки для болгарских портов исключены, национальные объемы для словацких портов отдельно недоступны, а молдавские порты отсутствуют из-за отсутствия данных.

Источник(и): Германия - Bayerisches Landesamt für Statistik  
 Австрия - statistik.at  
 Словакия - Администрация порта Словацкой Республики  
 Венгрия - Eurostat  
 Хорватия - Статистический формуляр ДК, заполненный Республикой Хорватией  
 Сербия - Статистический формуляр ДК, заполненный Республикой Сербия  
 Болгария - Eurostat  
 Румыния - insse.ro  
 Р. Молдова - НД  
 Украина - Статистический формуляр ДК, заполненная Украиной

**IV.G.1 Грузооборот всех дунайских портов государств-членов ДК\*  
по Единой товарной номенклатуре грузов (NST-2007) в тыс. тонн**

Год 2023

NST-2007		Грузооборот портов										ВСЕГО
		Погружено										
		Перевозки грузов внутри страны										
		DE	AT	SK	HU	HR	RS	BG	MD	RO	UA	
1	Продукция сельского хозяйства, охотничьего промысла, лесного	83	10	НД	0	0	11	0		2,250	85	2,438
2	Каменный и бурый уголь; сырая нефть и природный газ	5	0	НД	0	0	168	0		58	0	231
3	Руды, торф и другая продукция горнодобывающей	6	0	НД	247	0	411	483		1,389	0	2,536
4	Пищевые продукты, напитки и табачные изделия	102	2	НД	0	0	0	0		18	0	122
5	Текстиль, кожа и изделия из них	0	0	НД	0	0	0	0		0	0	0
6	Древесина, бумага, полиграфия и др.	0	0	НД	0	0	0	0		25	0	25
7	Кокс и продукты переработки нефти	0	349	НД	70	0	901	0		250	0	1,570
8	Химические вещества, каучук, пластмасса, ядерное топливо и др.	12	1	НД	0	0	66	0		60	1	140
9	Прочие неметаллические минеральные продукты	0	0	НД	0	0	6	0		2	0	8
10	Основные металлы; готовые металлические изделия	2	0	НД	1	0	0	3		53	0	60
11	Машины и оборудование, н.в.д.	0	0	НД	0	0	0	0		4	0	4
12	Транспортное оборудование	0	0	НД	0	0	0	0		0	0	0
13	Мебель; прочие промышленные товары, не включенные в другие	0	0	НД	0	0	0	0		0	0	0
14	Вторичное сырье; отходы	23	0	НД	0	0	0	0		17	0	40
15	Почта, почтовые отправления	0	0	НД	0	0	0	0		0	0	0
16	Оборудование и материалы, используемые при перевозке товаров	0	0	НД	0	0	0	0		9	0	9
17	Товары, перевозимые при переездах, нерыночные товары и др.	0	0	НД	0	0	0	0		0	0	0
18	Сборные грузы	0	0	НД	0	0	0	0		0	0	0
19	Неидентифицируемые грузы	1	0	НД	0	0	0	0		62	0	63
20	Прочие грузы, не включенные в другие категории	0	0	НД	0	0	0	0		0	0	0
<b>ВСЕГО</b>		<b>234</b>	<b>363</b>	<b>НД</b>	<b>319</b>	<b>0</b>	<b>1,563</b>	<b>486</b>	<b>НД</b>	<b>4,195</b>	<b>86</b>	<b>7,245</b>

\*Показатели речных и морских портов представлены совместно. По сравнению с рисунком IV.A.1 паромные перевозки для болгарских портов исключены, национальные объемы для словацких портов отдельно недоступны, а молдавские порты отсутствуют из-за отсутствия данных.

Источник(и): Германия - Bayerisches Landesamt für Statistik  
 Австрия - statistik.at  
 Словакия - Администрация порта Словацкой Республики  
 Венгрия - Eurostat  
 Хорватия - Статистический формуляр ДК, заполненный Республикой Хорватией  
 Сербия - Статистический формуляр ДК, заполненный Республикой Сербия  
 Болгария - Eurostat  
 Румыния - insse.ro  
 Р. Молдова - НД  
 Украина - Статистический формуляр ДК, заполненная Украиной

**IV.G.2 Грузооборот всех дунайских портов государств-членов ДК\*  
по Единой товарной номенклатуре грузов (NST-2007) в тыс. тонн**

**Год 2023**

NST-2007		Грузооборот портов										ВСЕГО
		Разгружено										
		Перевозки грузов внутри страны										
		DE	AT	SK	HU	HR	RS	BG	MD	RO	UA	
1	Продукция сельского хозяйства, охотничьего промысла, лесного	83	10	НД	0	0	5	0		2,250	35	2,382
2	Каменный и бурый уголь; сырая нефть и природный газ	5	0	НД	0	0	519	0		58	0	582
3	Руды, торф и другая продукция горнодобывающей	6	0	НД	242	0	1,209	483		1,389	0	3,329
4	Пищевые продукты, напитки и табачные изделия	102	2	НД	0	0	0	0		18	0	122
5	Текстиль, кожа и изделия из них	0	0	НД	0	0	0	0		0	0	0
6	Древесина, бумага, полиграфия и др.	0	0	НД	0	0	0	0		25	0	25
7	Кокс и продукты переработки нефти	0	349	НД	39	0	891	0		250	80	1,608
8	Химические вещества, каучук, пластмасса, ядерное топливо и др.	12	1	НД	0	0	16	0		60	0	89
9	Прочие неметаллические минеральные продукты	0	0	НД	0	0	0	0		2	0	2
10	Основные металлы; готовые металлические изделия	2	0	НД	1	0	0	3		53	0	59
11	Машины и оборудование, н.в.д.	0	0	НД	0	0	0	0		4	0	4
12	Транспортное оборудование	0	0	НД	0	0	0	0		0	0	0
13	Мебель; прочие промышленные товары, не включенные в другие	0	0	НД	0	0	0	0		0	0	0
14	Вторичное сырье; отходы	23	0	НД	0	0	0	0		17	0	40
15	Почта, почтовые отправления	0	0	НД	0	0	0	0		0	0	0
16	Оборудование и материалы, используемые при перевозке товаров	0	0	НД	0	0	0	0		9	0	9
17	Товары, перевозимые при переездах, нерыночные товары и др.	0	0	НД	0	0	0	0		0	0	0
18	Сборные грузы	0	0	НД	0	0	0	0		0	0	0
19	Неидентифицируемые грузы	1	0	НД	0	0	0	0		62	0	63
20	Прочие грузы, не включенные в другие категории	0	0	НД	0	0	4	0		0	1	5
<b>ВСЕГО</b>		<b>234</b>	<b>363</b>	<b>НД</b>	<b>282</b>	<b>0</b>	<b>2,644</b>	<b>486</b>	<b>НД</b>	<b>4,195</b>	<b>116</b>	<b>8,319</b>

\*Показатели речных и морских портов представлены совместно. По сравнению с рисунком IV.A.1 паромные перевозки для болгарских портов исключены, национальные объемы для словацких портов отдельно недоступны, а молдавские порты отсутствуют из-за отсутствия данных.

Источник(и): Германия - Bayerisches Landesamt für Statistik  
 Австрия - statistik.at  
 Словакия - Администрация порта Словацкой Республики  
 Венгрия - Eurostat  
 Хорватия - Статистический формуляр ДК, заполненный Республикой Хорватией  
 Сербия - Статистический формуляр ДК, заполненный Республикой Сербия  
 Болгария - Eurostat  
 Румыния - insse.ro  
 Р. Молдова - НД  
 Украина - Статистический формуляр ДК, заполненная Украиной

IV.J.1 Грузооборот дунайского порта Кельхайм\*

по Единой товарной номенклатуре грузов (NST-2007) в тыс. тонн

NST-2007	Грузооборот дунайского порта									
	Погружено					Разгружено				
	ВСЕГО	Отправлено		внутри страны		ВСЕГО	Прибыло		внутри страны	
		в другие страны	внутри страны	в другие стран	внутри страны		из других стран	внутри страны		
NST 01	88	84	4	4	9	5	4	4	97	
NST 02	0	0	0	0	0	0	0	0	0	
NST 03	1	0	1	40	40	36	4	40	40	
NST 04	2	1	2	28	28	7	21	30	30	
NST 05	0	0	0	0	0	0	0	0	0	
NST 06	0	0	0	0	0	0	0	0	0	
NST 07	0	0	0	7	7	7	1	7	7	
NST 08	3	0	2	51	51	48	3	54	54	
NST 09	0	0	0	0	0	0	0	0	0	
NST 10	0	0	0	6	6	6	0	6	6	
NST 11	0	0	0	3	3	3	0	3	3	
NST 12	0	0	0	14	14	14	0	14	14	
NST 13	0	0	0	0	0	0	0	0	0	
NST 14	0	0	0	0	0	0	0	0	0	
NST 15	0	0	0	0	0	0	0	0	0	
NST 16	0	0	0	0	0	0	0	0	0	
NST 17	0	0	0	0	0	0	0	0	0	
NST 18	0	0	0	0	0	0	0	0	0	
NST 19	0	0	0	0	0	0	0	0	0	
NST 20	0	0	0	0	0	0	0	0	0	
<b>ВСЕГО</b>	<b>94</b>	<b>85</b>	<b>9</b>	<b>158</b>	<b>158</b>	<b>126</b>	<b>32</b>	<b>252</b>		

\*Риденбург включён

Источник(и): Bayerisches Landesamt für Statistik

IV.J.2 Грузооборот дунайского порта Регенсбург

по Единой товарной номенклатуре грузов (NST-2007) в тыс. тонн

NST-2007	Грузооборот дунайского порта									
	Погружено					Разгружено				
	ВСЕГО	Отправлено		внутри страны		ВСЕГО	Прибыло		внутри страны	
		в другие страны	внутри страны	в другие стран	внутри страны		из других стран	внутри страны		
NST 01	169	126	43	43	60	43	17	229		
NST 02	5	0	5	5	5	5	0	10		
NST 03	83	80	3	89	89	85	5	172		
NST 04	37	34	3	152	152	45	107	189		
NST 05	0	0	0	0	0	0	0	0		
NST 06	0	0	0	0	1	1	0	1		
NST 07	1	1	0	12	12	12	0	13		
NST 08	21	14	6	120	120	108	12	140		
NST 09	1	1	0	45	45	0	45	46		
NST 10	39	37	2	53	53	53	0	93		
NST 11	0	0	0	0	0	0	0	0		
NST 12	0	0	0	0	0	0	0	0		
NST 13	0	0	0	0	0	0	0	0		
NST 14	31	9	22	79	79	75	3	110		
NST 15	0	0	0	0	0	0	0	0		
NST 16	0	0	0	0	0	0	0	0		
NST 17	0	0	0	0	0	0	0	0		
NST 18	0	0	0	0	0	0	0	0		
NST 19	9	9	1	10	10	10	0	19		
NST 20	0	0	0	0	0	0	0	0		
<b>ВСЕГО</b>	<b>396</b>	<b>312</b>	<b>85</b>	<b>625</b>	<b>625</b>	<b>436</b>	<b>190</b>	<b>1,022</b>		

Источник(и): Bayerisches Landesamt für Statistik

IV.1.3 Грузооборот дунайского порта Штраубинг-Занд  
по Единой товарной номенклатуре грузов (NST-2007) в тыс. тонн

NST-2007	Грузооборот дунайского порта										ВСЕГО
	Погружено					Разгружено					
	ВСЕГО	Отправлено		ВСЕГО	Прибыло		ВСЕГО	Разгружено		ВСЕГО	
		в другие страны	внутри страны		из других стран	внутри страны		из других стран	внутри страны		
NST 01	31	28	4	215	194	20	246				246
NST 02	0	0	0	0	0	0	0				0
NST 03	2	2	0	14	0	14	16				16
NST 04	174	91	84	30	3	27	204				204
NST 05	0	0	0	0	0	0	0				0
NST 06	0	0	0	0	0	0	0				0
NST 07	0	0	0	8	1	7	8				8
NST 08	0	0	0	42	37	5	42				42
NST 09	0	0	0	0	0	0	0				0
NST 10	0	0	0	0	0	0	0				0
NST 11	0	0	0	0	0	0	0				0
NST 12	0	0	0	0	0	0	0				0
NST 13	0	0	0	0	0	0	0				0
NST 14	0	0	0	0	0	0	0				0
NST 15	0	0	0	0	0	0	0				0
NST 16	0	0	0	0	0	0	0				0
NST 17	0	0	0	0	0	0	0				0
NST 18	0	0	0	0	0	0	0				0
NST 19	0	0	0	0	0	0	0				0
NST 20	0	0	0	0	0	0	0				0
<b>ВСЕГО</b>	<b>208</b>	<b>121</b>	<b>87</b>	<b>308</b>	<b>235</b>	<b>73</b>	<b>516</b>				<b>516</b>

Источник(и): Bayerisches Landesamt für Statistik

IV.1.4 Грузооборот дунайского порта Деггендорф  
по Единой товарной номенклатуре грузов (NST-2007) в тыс. тонн

NST-2007	Грузооборот дунайского порта										ВСЕГО
	Погружено					Разгружено					
	ВСЕГО	Отправлено		ВСЕГО	Прибыло		ВСЕГО	Разгружено		ВСЕГО	
		в другие страны	внутри страны		из других стран	внутри страны		из других стран	внутри страны		
NST 01	5	5	0	5	5	0	10				10
NST 02	0	0	0	0	0	0	0				0
NST 03	1	1	0	1	1	1	2				2
NST 04	1	1	0	4	2	2	5				5
NST 05	0	0	0	0	0	0	0				0
NST 06	0	0	0	0	0	0	0				0
NST 07	0	0	0	0	0	0	0				0
NST 08	0	0	0	5	5	0	5				5
NST 09	0	0	0	0	0	0	0				0
NST 10	1	1	0	21	20	1	22				22
NST 11	3	3	0	0	0	0	3				3
NST 12	0	0	0	0	0	0	0				0
NST 13	0	0	0	0	0	0	0				0
NST 14	0	0	0	0	0	0	0				0
NST 15	0	0	0	0	0	0	0				0
NST 16	0	0	0	0	0	0	0				0
NST 17	0	0	0	0	0	0	0				0
NST 18	0	0	0	0	0	0	0				0
NST 19	0	0	0	0	0	0	0				0
NST 20	0	0	0	0	0	0	0				0
<b>ВСЕГО</b>	<b>12</b>	<b>11</b>	<b>1</b>	<b>36</b>	<b>33</b>	<b>3</b>	<b>48</b>				<b>48</b>

Источник(и): Bayerisches Landesamt für Statistik

IV.J.5 Грузооборот дунайского порта Пассау

по Единой товарной номенклатуре грузов (NST-2007) в тыс. тонн

NST-2007	Грузооборот дунайского порта								ВСЕГО
	Погружено				Разгружено				
	ВСЕГО	Отправлено		ВСЕГО	Прибыло		ВСЕГО		
		в другие страны	внутри страны		из других стран	внутри страны			
NST 01	34	2	32	57	57	0	90		
NST 02	3	3	0	7	3	5	11		
NST 03	2	0	2	36	31	5	39		
NST 04	14	0	14	18	15	3	32		
NST 05	0	0	0	0	0	0	0		
NST 06	0	0	0	0	0	0	0		
NST 07	1	1	0	0	0	0	1		
NST 08	9	6	3	18	13	5	27		
NST 09	0	0	0	7	6	0	7		
NST 10	1	1	0	1	0	1	2		
NST 11	0	0	0	0	0	0	0		
NST 12	5	5	0	2	2	0	6		
NST 13	0	0	0	0	0	0	0		
NST 14	1	0	1	1	1	0	1		
NST 15	0	0	0	0	0	0	0		
NST 16	0	0	0	0	0	0	0		
NST 17	0	0	0	0	0	0	0		
NST 18	0	0	0	0	0	0	0		
NST 19	2	2	0	0	0	0	2		
NST 20	0	0	0	0	0	0	0		
<b>ВСЕГО</b>	<b>72</b>	<b>19</b>	<b>52</b>	<b>146</b>	<b>128</b>	<b>19</b>	<b>218</b>		

Источник(и): Bayerisches Landesamt für Statistik

IV.J.6 Грузооборот дунайского порта прочие порты Германии на Дунае

по Единой товарной номенклатуре грузов (NST-2007) в тыс. тонн

NST-2007	Грузооборот дунайского порта								ВСЕГО
	Погружено				Разгружено				
	ВСЕГО	Отправлено		ВСЕГО	Прибыло		ВСЕГО		
		в другие страны	внутри страны		из других стран	внутри страны			
NST 01								0	
NST 02								0	
NST 03								0	
NST 04								0	
NST 05								0	
NST 06								0	
NST 07								0	
NST 08								0	
NST 09								0	
NST 10								0	
NST 11								0	
NST 12								0	
NST 13								0	
NST 14								0	
NST 15								0	
NST 16								0	
NST 17								0	
NST 18								0	
NST 19								0	
NST 20								0	
<b>ВСЕГО</b>	<b>0</b>	<b>0</b>	<b>0</b>	<b>0</b>	<b>0</b>	<b>0</b>	<b>0</b>	<b>0</b>	

Источник(и): Bayerisches Landesamt für Statistik

IV.1.7 Грузооборот дунайского порта Линц

по Единой товарной номенклатуре грузов (NST-2007) в тыс. тонн

NST-2007	Грузооборот дунайского порта								ВСЕГО
	Погружено				Разгружено				
	в другие страны		внутри страны		ВСЕГО		Прибыло		
	в другие страны	внутри страны	из других стран	внутри страны	из других стран	внутри страны			
NST 01	0	0	0	0	0	0	0	0	0
NST 02	0	0	0	0	0	0	0	0	0
NST 03	266	266	0	1,607	1607	0	1,873	0	1,873
NST 04	0	0	0	0	0	0	0	0	0
NST 05	0	0	0	0	0	0	0	0	0
NST 06	0	0	0	0	0	0	0	0	0
NST 07	0	0	0	212	13	199	212	0	212
NST 08	431	431	0	0	0	0	431	0	431
NST 09	0	0	0	0	0	0	0	0	0
NST 10	581	581	0	1	1	0	582	0	582
NST 11	15	15	0	1	1	0	16	0	16
NST 12	0	0	0	0	0	0	0	0	0
NST 13	0	0	0	0	0	0	0	0	0
NST 14	0	0	0	0	0	0	0	0	0
NST 15	0	0	0	0	0	0	0	0	0
NST 16	0	0	0	0	0	0	0	0	0
NST 17	0	0	0	1	1	0	1	0	1
NST 18	0	0	0	0	0	0	0	0	0
NST 19	0	0	0	0	0	0	0	0	0
NST 20	0	0	0	0	0	0	0	0	0
<b>ВСЕГО</b>	<b>1,293</b>	<b>1,293</b>	<b>0</b>	<b>1,822</b>	<b>1,623</b>	<b>199</b>	<b>3,116</b>	<b>0</b>	<b>3,116</b>

Источник(и): Statistik Austria

Год 2023

IV.1.8 Грузооборот дунайского порта Эннс

по Единой товарной номенклатуре грузов (NST-2007) в тыс. тонн

NST-2007	Грузооборот дунайского порта								ВСЕГО
	Погружено				Разгружено				
	в другие страны		внутри страны		ВСЕГО		Прибыло		
	в другие страны	внутри страны	из других стран	внутри страны	из других стран	внутри страны			
NST 01	8	8	0	0	128	128	0	0	136
NST 02	0	0	0	0	0	0	0	0	0
NST 03	23	23	0	0	80	80	0	0	102
NST 04	3	3	0	0	120	120	0	0	123
NST 05	0	0	0	0	0	0	0	0	0
NST 06	0	0	0	0	0	0	0	0	0
NST 07	0	0	0	0	0	0	0	0	0
NST 08	33	33	0	0	4	4	0	0	37
NST 09	1	1	0	0	0	0	0	0	1
NST 10	0	0	0	0	13	13	0	0	13
NST 11	1	1	0	0	0	0	0	0	1
NST 12	0	0	0	0	0	0	0	0	0
NST 13	1	1	0	0	0	0	0	0	1
NST 14	0	0	0	0	0	0	0	0	0
NST 15	0	0	0	0	0	0	0	0	0
NST 16	0	0	0	0	0	0	0	0	0
NST 17	0	0	0	0	2	2	0	0	2
NST 18	0	0	0	0	0	0	0	0	0
NST 19	0	0	0	0	0	0	0	0	0
NST 20	0	0	0	0	0	0	0	0	0
<b>ВСЕГО</b>	<b>69</b>	<b>69</b>	<b>0</b>	<b>0</b>	<b>347</b>	<b>347</b>	<b>0</b>	<b>0</b>	<b>416</b>

Источник(и): Statistik Austria

IV.J.9 Грузооборот дунайского порта Кремс

по Единой товарной номенклатуре грузов (NST-2007) в тыс. тонн

NST-2007	Грузооборот дунайского порта								ВСЕГО
	Погружено				Разгружено				
	ВСЕГО	Отправлено			ВСЕГО	Прибыло			
		в другие страны	внутри страны	внутри страны		из других стран	внутри страны		
NST 01	3	3	0	13	13	0	0	16	
NST 02	0	0	0	0	0	0	0	0	
NST 03	0	0	0	60	60	0	0	60	
NST 04	30	30	0	2	0	2	0	32	
NST 05	0	0	0	0	0	0	0	0	
NST 06	0	0	0	0	0	0	0	0	
NST 07	0	0	0	0	0	0	0	0	
NST 08	0	0	0	15	15	0	0	15	
NST 09	0	0	0	0	0	0	0	0	
NST 10	1	1	0	63	63	0	0	64	
NST 11	0	0	0	0	0	0	0	0	
NST 12	0	0	0	0	0	0	0	0	
NST 13	8	8	0	0	0	0	0	8	
NST 14	0	0	0	0	0	0	0	0	
NST 15	0	0	0	0	0	0	0	0	
NST 16	1	1	0	0	0	0	0	1	
NST 17	0	0	0	1	1	0	0	1	
NST 18	0	0	0	0	0	0	0	0	
NST 19	0	0	0	0	0	0	0	0	
NST 20	0	0	0	0	0	0	0	0	
<b>ВСЕГО</b>	<b>44</b>	<b>44</b>	<b>0</b>	<b>154</b>	<b>152</b>	<b>2</b>	<b>2</b>	<b>198</b>	

Источник(и): Statistik Austria

IV.J.10 Грузооборот дунайского порта Вена

по Единой товарной номенклатуре грузов (NST-2007) в тыс. тонн

NST-2007	Грузооборот дунайского порта								ВСЕГО
	Погружено				Разгружено				
	ВСЕГО	Отправлено			ВСЕГО	Прибыло			
		в другие страны	внутри страны	внутри страны		из других стран	внутри страны		
NST 01	36	26	10	11	11	0	0	46	
NST 02	0	0	0	0	0	0	0	0	
NST 03	0	0	0	0	0	0	0	0	
NST 04	9	9	0	0	0	0	0	9	
NST 05	0	0	0	0	0	0	0	0	
NST 06	0	0	0	0	0	0	0	0	
NST 07	854	505	349	67	15	53	922		
NST 08	1	0	1	1	1	0	3		
NST 09	0	0	0	0	0	0	0		
NST 10	0	0	0	60	60	0	60		
NST 11	0	0	0	0	0	0	0		
NST 12	0	0	0	0	0	0	0		
NST 13	4	4	0	0	0	0	4		
NST 14	0	0	0	0	0	0	0		
NST 15	0	0	0	0	0	0	0		
NST 16	0	0	0	1	1	0	1		
NST 17	0	0	0	1	1	0	1		
NST 18	0	0	0	0	0	0	0		
NST 19	0	0	0	0	0	0	0		
NST 20	0	0	0	0	0	0	0		
<b>ВСЕГО</b>	<b>906</b>	<b>545</b>	<b>361</b>	<b>142</b>	<b>88</b>	<b>53</b>	<b>1,047</b>		

Источник(и): Statistik Austria

IV.J.1.1 Грузооборот дунайского порта прочие р. порты Австрии  
по Единой товарной номенклатуре грузов (NST-2007) в тыс. тонн

NST-2007	Грузооборот дунайского порта									
	Погружено					Разгружено				
	ВСЕГО	Отправлено		ВСЕГО	Прибыло		ВСЕГО	Разгружено		ВСЕГО
		в другие страны	внутри страны		из других стран	внутри страны		из других стран	внутри страны	
NST 01	0	0	0	390	10	400	390	10	400	0
NST 02	0	0	0	0	0	0	0	0	0	0
NST 03	8	8	0	21	0	28	21	0	28	0
NST 04	60	58	2	35	0	96	35	0	96	0
NST 05	0	0	0	0	0	0	0	0	0	0
NST 06	0	0	0	0	0	0	0	0	0	0
NST 07	0	0	0	178	81	178	81	97	178	0
NST 08	1	1	0	6	5	7	5	1	7	0
NST 09	0	0	0	0	0	0	0	0	0	0
NST 10	0	0	0	0	0	0	0	0	0	0
NST 11	0	0	0	0	0	0	0	0	0	0
NST 12	0	0	0	0	0	0	0	0	0	0
NST 13	0	0	0	0	0	0	0	0	0	0
NST 14	0	0	0	0	0	0	0	0	0	0
NST 15	0	0	0	0	0	0	0	0	0	0
NST 16	0	0	0	0	0	0	0	0	0	0
NST 17	0	0	0	0	0	0	0	0	0	0
NST 18	0	0	0	0	0	0	0	0	0	0
NST 19	0	0	0	0	0	0	0	0	0	0
NST 20	0	0	0	0	0	0	0	0	0	0
<b>ВСЕГО</b>	<b>69</b>	<b>67</b>	<b>2</b>	<b>640</b>	<b>108</b>	<b>709</b>	<b>531</b>	<b>108</b>	<b>640</b>	<b>709</b>

Источник(и): Statistik Austria

IV.J.1.2 Грузооборот дунайского порта Братислава\*  
по Единой товарной номенклатуре грузов (NST-2007) в тыс. тонн

NST-2007	Грузооборот дунайского порта									
	Погружено					Разгружено				
	ВСЕГО	Отправлено		ВСЕГО	Прибыло		ВСЕГО	Разгружено		ВСЕГО
		в другие страны	внутри страны		из других стран	внутри страны		из других стран	внутри страны	
NST 01	0					4				4
NST 02	66					1				67
NST 03	0					0				0
NST 04	0					0				0
NST 05	0					0				0
NST 06	671					0				671
NST 07	380					3				383
NST 08	88					1				89
NST 09	0					121				121
NST 10	4					66				70
NST 11	3					1				4
NST 12	0					0				0
NST 13	0					0				0
NST 14	0					0				0
NST 15	0					0				0
NST 16	0					0				0
NST 17	0					0				0
NST 18	4					0				5
NST 19	0					0				0
NST 20	0					0				0
<b>ВСЕГО</b>	<b>1,217</b>	<b>НД</b>	<b>НД</b>	<b>НД</b>	<b>НД</b>	<b>198</b>	<b>НД</b>	<b>НД</b>	<b>НД</b>	<b>1,415</b>

\*Поскольку администрация порта Словацкой Республики использовала отличную от NST-2007 классификацию перевозимых грузов, представленная здесь классификация может быть не совсем точной.

Источник(и): Администрация порта Словацкой Республики

IV.J.13 Грузооборот дунайского порта Комарно\*  
по Единой товарной номенклатуре грузов (NST-2007) в тыс. тонн

NST-2007	Грузооборот дунайского порта							ВСЕГО
	Погружено			Разгружено			ВСЕГО	
	Отправлено		внутри страны	Прибыло		из других стран		
	в другие страны	внутри страны		в другие стран	внутри страны			
NST 01	5						5	
NST 02							0	
NST 03	88						88	
NST 04							0	
NST 05							0	
NST 06							0	
NST 07							0	
NST 08							0	
NST 09							0	
NST 10							0	
NST 11							0	
NST 12							0	
NST 13							0	
NST 14							0	
NST 15							0	
NST 16							0	
NST 17							0	
NST 18							0	
NST 19							0	
NST 20							0	
<b>ВСЕГО</b>	<b>93</b>	<b>НД</b>	<b>НД</b>	<b>0</b>	<b>НД</b>	<b>НД</b>	<b>93</b>	

\*Поскольку администрация порта Словацкой Республики использовала отклонно от NST-2007 классификацию перевозимых грузов, представленная здесь классификация может быть не совсем точной.

Источник(и): Администрация порта Словацкой Республики

IV.J.14 Грузооборот дунайского порта прочие р. порты Словакии  
по Единой товарной номенклатуре грузов (NST-2007) в тыс. тонн

NST-2007	Грузооборот дунайского порта							ВСЕГО
	Погружено			Разгружено			ВСЕГО	
	Отправлено		внутри страны	Прибыло		из других стран		
	в другие страны	внутри страны		в другие стран	внутри страны			
NST 01								
NST 02								
NST 03								
NST 04								
NST 05								
NST 06								
NST 07								
NST 08								
NST 09								
NST 10								
NST 11								
NST 12								
NST 13								
NST 14								
NST 15								
NST 16								
NST 17								
NST 18								
NST 19								
NST 20								
<b>ВСЕГО</b>	<b>НД</b>	<b>НД</b>	<b>НД</b>	<b>НД</b>	<b>НД</b>	<b>НД</b>	<b>НД</b>	

Источник(и): Администрация порта Словацкой Республики

IV.1.15 Грузооборот дунайского порта Дёр-Гёнью  
по Единой товарной номенклатуре грузов (NST-2007) в тыс. тонн

NST-2007	Грузооборот дунайского порта						ВСЕГО
	Погружено			Разгружено			
	ВСЕГО	Отправлено		ВСЕГО	Прибыло		
в другие страны		внутри страны	из других стран		внутри страны		
NST 01	76	76	0	2	2	0	78
NST 02	0	0	0	0	0	0	0
NST 03	2	2	0	0	0	0	2
NST 04	23	23	0	0	0	0	23
NST 05	0	0	0	0	0	0	0
NST 06	0	0	0	0	0	0	0
NST 07	0	0	0	0	0	0	0
NST 08	0	0	0	22	22	0	22
NST 09	3	3	0	4	4	0	7
NST 10	3	3	0	80	80	0	84
NST 11	0	0	0	0	0	0	1
NST 12	0	0	0	0	0	0	0
NST 13	0	0	0	0	0	0	0
NST 14	0	0	0	0	0	0	0
NST 15	0	0	0	0	0	0	0
NST 16	0	0	0	0	0	0	0
NST 17	0	0	0	0	0	0	0
NST 18	0	0	0	0	0	0	0
NST 19	0	0	0	0	0	0	0
NST 20	0	0	0	0	0	0	0
<b>ВСЕГО</b>	<b>107</b>	<b>107</b>	<b>0</b>	<b>110</b>	<b>110</b>	<b>0</b>	<b>217</b>

Источник(и): Központi Statisztikai Hivatal

IV.1.16 Грузооборот дунайского порта Будапешт Чепель  
по Единой товарной номенклатуре грузов (NST-2007) в тыс. тонн

NST-2007	Грузооборот дунайского порта						ВСЕГО
	Погружено			Разгружено			
	ВСЕГО	Отправлено		ВСЕГО	Прибыло		
в другие страны		внутри страны	из других стран		внутри страны		
NST 01	124	124	0	6	6	0	130
NST 02	35	35	0	0	0	0	35
NST 03	0	0	0	1	1	0	1
NST 04	2	2	0	0	0	0	2
NST 05	0	0	0	0	0	0	0
NST 06	0	0	0	0	0	0	0
NST 07	58	26	31	517	506	11	574
NST 08	1	1	0	61	61	0	61
NST 09	0	0	0	0	0	0	0
NST 10	23	23	0	22	22	0	45
NST 11	0	0	0	0	0	0	1
NST 12	0	0	0	0	0	0	0
NST 13	0	0	0	0	0	0	0
NST 14	34	34	0	0	0	0	34
NST 15	0	0	0	0	0	0	0
NST 16	6	6	0	0	0	0	7
NST 17	0	0	0	0	0	0	0
NST 18	0	0	0	0	0	0	0
NST 19	0	0	0	0	0	0	0
NST 20	0	0	0	0	0	0	0
<b>ВСЕГО</b>	<b>282</b>	<b>250</b>	<b>31</b>	<b>607</b>	<b>597</b>	<b>11</b>	<b>889</b>

Источник(и): Központi Statisztikai Hivatal

IV.1.17 Грузооборот дунайского порта Байя

по Единой товарной номенклатуре грузов (NST-2007) в тыс. тонн

NST-2007	Грузооборот дунайского порта										ВСЕГО
	Погружено					Разгружено					
	ВСЕГО	Отправлено		ВСЕГО	Прибыло		ВСЕГО	Разгружено		ВСЕГО	
		в другие страны	внутри страны		из других стран	внутри страны		из других стран	внутри страны		
NST 01	245	245	0	30	0	275	0	0	0	0	275
NST 02	0	0	0	0	0	0	0	0	0	0	0
NST 03	0	0	0	2	2	2	0	0	0	0	2
NST 04	21	21	0	0	0	21	0	0	0	0	21
NST 05	0	0	0	0	0	0	0	0	0	0	0
NST 06	0	0	0	0	0	0	0	0	0	0	0
NST 07	0	0	0	0	0	0	0	0	0	0	0
NST 08	0	0	0	45	45	45	0	0	0	0	45
NST 09	0	0	0	0	0	0	0	0	0	0	0
NST 10	1	0	1	2	2	2	0	0	0	0	2
NST 11	0	0	0	0	0	0	0	0	0	0	0
NST 12	0	0	0	0	0	0	0	0	0	0	0
NST 13	0	0	0	0	0	0	0	0	0	0	0
NST 14	4	4	0	0	0	4	0	0	0	0	4
NST 15	0	0	0	0	0	0	0	0	0	0	0
NST 16	0	0	0	0	0	0	0	0	0	0	0
NST 17	0	0	0	0	0	0	0	0	0	0	0
NST 18	0	0	0	0	0	0	0	0	0	0	0
NST 19	0	0	0	0	0	0	0	0	0	0	0
NST 20	0	0	0	0	0	0	0	0	0	0	0
<b>ВСЕГО</b>	<b>271</b>	<b>271</b>	<b>1</b>	<b>79</b>	<b>79</b>	<b>350</b>	<b>0</b>	<b>0</b>	<b>0</b>	<b>0</b>	<b>350</b>

Источники(и): Kézroni Statisztikai Hivatal

IV.1.18 Грузооборот дунайского порта прочие р. порты Венгрии  
по Единой товарной номенклатуре грузов (NST-2007) в тыс. тонн

NST-2007	Грузооборот дунайского порта										ВСЕГО
	Погружено					Разгружено					
	ВСЕГО	Отправлено		ВСЕГО	Прибыло		ВСЕГО	Разгружено		ВСЕГО	
		в другие страны	внутри страны		из других стран	внутри страны		из других стран	внутри страны		
NST 01	606	606	0	46	46	652	0	0	0	0	652
NST 02	0	0	0	2	2	2	0	0	0	0	2
NST 03	247	0	247	360	117	607	242	0	0	0	607
NST 04	165	165	0	4	4	169	0	0	0	0	169
NST 05	0	0	0	0	0	0	0	0	0	0	0
NST 06	0	0	0	4	4	4	0	0	0	0	4
NST 07	286	247	39	186	157	471	28	0	0	0	471
NST 08	23	23	0	118	118	140	0	0	0	0	140
NST 09	1	1	0	1	1	2	0	0	0	0	2
NST 10	27	27	1	24	23	51	1	0	0	0	51
NST 11	5	5	0	2	2	6	0	0	0	0	6
NST 12	15	15	0	2	2	17	0	0	0	0	17
NST 13	0	0	0	0	0	0	0	0	0	0	0
NST 14	27	27	0	0	0	27	0	0	0	0	27
NST 15	0	0	0	0	0	0	0	0	0	0	0
NST 16	0	0	0	0	0	0	0	0	0	0	0
NST 17	0	0	0	0	0	0	0	0	0	0	0
NST 18	0	0	0	0	0	0	0	0	0	0	0
NST 19	0	0	0	0	0	0	0	0	0	0	0
NST 20	0	0	0	0	0	0	0	0	0	0	0
<b>ВСЕГО</b>	<b>1,402</b>	<b>1,115</b>	<b>287</b>	<b>747</b>	<b>476</b>	<b>2,149</b>	<b>271</b>	<b>0</b>	<b>0</b>	<b>0</b>	<b>2,149</b>

Источники(и): Kézroni Statisztikai Hivatal

IV.J.19 Грузооборот дунайского порта Вуковар  
по Единой товарной номенклатуре грузов (NST-2007) в тыс. тонн

NST-2007	Грузооборот дунайского порта							
	Погружено				Разгружено			
	ВСЕГО	Отправлено		ВСЕГО	Прибыло		ВСЕГО	
		в другие страны	внутри страны		из других стран	внутри страны		
NST 01	23	23	0	0	0	0	23	
NST 02	0	0	0	0	0	0	0	
NST 03	10	10	0	95	0	105		
NST 04	1	1	0	0	0	1		
NST 05	0	0	0	0	0	0		
NST 06	0	0	0	0	0	0		
NST 07	0	0	0	1	1	1		
NST 08	0	0	0	0	0	0		
NST 09	8	8	0	0	0	8		
NST 10	16	16	0	12	12	28		
NST 11	0	0	0	0	0	0		
NST 12	0	0	0	0	0	0		
NST 13	0	0	0	0	0	0		
NST 14	0	0	0	0	0	0		
NST 15	0	0	0	0	0	0		
NST 16	0	0	0	0	0	0		
NST 17	0	0	0	0	0	0		
NST 18	0	0	0	0	0	0		
NST 19	0	0	0	0	0	0		
NST 20	0	0	0	0	0	0		
<b>ВСЕГО</b>	<b>58</b>	<b>58</b>	<b>0</b>	<b>108</b>	<b>108</b>	<b>166</b>		

Источник(и): Статистический формуляр ДК, заполненный Республикой Хорватией

IV.J.20 Грузооборот дунайского порта Осиек (порт Драва)  
по Единой товарной номенклатуре грузов (NST-2007) в тыс. тонн

NST-2007	Грузооборот дунайского порта							
	Погружено				Разгружено			
	ВСЕГО	Отправлено		ВСЕГО	Прибыло		ВСЕГО	
		в другие страны	внутри страны		из других стран	внутри страны		
NST 01	0	0	0	0	0	0	0	
NST 02	0	0	0	29	29	29	0	
NST 03	0	0	0	16	16	16	0	
NST 04	0	0	0	0	0	0	0	
NST 05	0	0	0	0	0	0	0	
NST 06	0	0	0	0	0	0	0	
NST 07	0	0	0	0	0	0	0	
NST 08	0	0	0	0	0	0	0	
NST 09	0	0	0	3	3	3	0	
NST 10	7	7	0	0	0	0	7	
NST 11	0	0	0	0	0	0	0	
NST 12	0	0	0	0	0	0	0	
NST 13	0	0	0	0	0	0	0	
NST 14	0	0	0	0	0	0	0	
NST 15	0	0	0	0	0	0	0	
NST 16	0	0	0	0	0	0	0	
NST 17	0	0	0	0	0	0	0	
NST 18	0	0	0	0	0	0	0	
NST 19	0	0	0	0	0	0	0	
NST 20	0	0	0	0	0	0	0	
<b>ВСЕГО</b>	<b>7</b>	<b>7</b>	<b>0</b>	<b>48</b>	<b>48</b>	<b>55</b>	<b>0</b>	

Источник(и): Статистический формуляр ДК, заполненный Республикой Хорватией

IV.1.21 Грузооборот дунайского порта Панчево  
по Единой товарной номенклатуре грузов (NST-2007) в тыс. тонн

NST-2007	Грузооборот дунайского порта										ВСЕГО
	Погружено					Разгружено					
	ВСЕГО	Отправлено		ВСЕГО	Прибыло		ВСЕГО	Прибыло		ВСЕГО	
		в другие страны	внутри страны		из других стран	внутри страны		из других стран	внутри страны		
NST 01	325	325	0	6	6	0	0	0	0	0	331
NST 02	176	8	168	10	10	0	0	0	0	0	186
NST 03	6	5	1	1	1	0	0	0	0	0	7
NST 04	0	0	0	0	0	0	0	0	0	0	0
NST 05	0	0	0	0	0	0	0	0	0	0	0
NST 06	0	0	0	2	2	0	0	0	0	0	2
NST 07	943	48	895	8	7	1	1	951			951
NST 08	11	11	0	142	135	7	153				153
NST 09	0	0	0	0	0	0	0	0	0	0	0
NST 10	4	4	0	4	4	0	0	8			8
NST 11	0	0	0	0	0	0	0	0	0	0	0
NST 12	0	0	0	0	0	0	0	0	0	0	0
NST 13	0	0	0	0	0	0	0	0	0	0	0
NST 14	0	0	0	0	0	0	0	0	0	0	0
NST 15	0	0	0	0	0	0	0	0	0	0	0
NST 16	0	0	0	0	0	0	0	0	0	0	0
NST 17	0	0	0	0	0	0	0	0	0	0	0
NST 18	0	0	0	0	0	0	0	0	0	0	0
NST 19	0	0	0	0	0	0	0	0	0	0	0
NST 20	0	0	0	0	0	0	0	0	0	0	0
<b>ВСЕГО</b>	<b>1,465</b>	<b>401</b>	<b>1,064</b>	<b>173</b>	<b>165</b>	<b>8</b>	<b>1,638</b>				<b>1,638</b>

Источник(и): Статистический формуляр ДК, заполненный Республикой Сербия

IV.1.22 Грузооборот дунайского порта Смедерево  
по Единой товарной номенклатуре грузов (NST-2007) в тыс. тонн

NST-2007	Грузооборот дунайского порта										ВСЕГО
	Погружено					Разгружено					
	ВСЕГО	Отправлено		ВСЕГО	Прибыло		ВСЕГО	Прибыло		ВСЕГО	
		в другие страны	внутри страны		из других стран	внутри страны		из других стран	внутри страны		
NST 01	32	32	0	3	3	0	0	35			35
NST 02	78	78	0	321	267	54	399				399
NST 03	187	145	42	1,531	1465	0	1,652				1,652
NST 04	0	0	0	0	0	0	0	0			0
NST 05	0	0	0	0	0	0	0	0			0
NST 06	1	1	0	0	0	0	0	1			1
NST 07	6	0	6	433	79	354	439				439
NST 08	1	1	0	21	21	0	22				22
NST 09	0	0	0	2	2	0	2				2
NST 10	89	89	0	56	56	0	145				145
NST 11	0	0	0	10	10	0	10				10
NST 12	0	0	0	0	0	0	0				0
NST 13	58	58	0	2	2	0	60				60
NST 14	25	25	0	5	5	0	30				30
NST 15	0	0	0	0	0	0	0				0
NST 16	0	0	0	0	0	0	0				0
NST 17	0	0	0	0	0	0	0				0
NST 18	0	0	0	0	0	0	0				0
NST 19	0	0	0	0	0	0	0				0
NST 20	3	3	0	8	8	0	11				11
<b>ВСЕГО</b>	<b>480</b>	<b>432</b>	<b>48</b>	<b>2,326</b>	<b>1,918</b>	<b>408</b>	<b>2,806</b>				<b>2,806</b>

Источник(и): Статистический формуляр ДК, заполненный Республикой Сербия

IV.1.23 Грузооборот дунайского порта Белград

по Единой товарной номенклатуре грузов (NST-2007) в тыс. тонн

NST-2007	Грузооборот дунайского порта										ВСЕГО
	Погружено					Разгружено					
	ВСЕГО	Отправлено		Прибыло		ВСЕГО	из других стран		внутри страны		
в другие страны		внутри страны	в другие страны	внутри страны	из других стран		внутри страны				
NST 01	7	6	1	8	8	0	0	0	0	0	15
NST 02	7	7	0	2,819	2,462	357	0	0	0	0	2,826
NST 03	395	28	367	1,222	56	1,166	0	0	0	0	1,617
NST 04	0	0	0	0	0	0	0	0	0	0	0
NST 05	0	0	0	0	0	0	0	0	0	0	0
NST 06	0	0	0	1	1	0	0	0	0	0	1
NST 07	3	3	0	99	92	7	0	0	0	0	102
NST 08	0	0	0	14	14	0	0	0	0	0	14
NST 09	2	2	0	0	0	0	0	0	0	0	2
NST 10	9	9	0	7	7	0	0	0	0	0	16
NST 11	0	0	0	0	0	0	0	0	0	0	0
NST 12	0	0	0	0	0	0	0	0	0	0	0
NST 13	1	1	0	0	0	0	0	0	0	0	1
NST 14	0	0	0	0	0	0	0	0	0	0	0
NST 15	0	0	0	0	0	0	0	0	0	0	0
NST 16	0	0	0	0	0	0	0	0	0	0	0
NST 17	0	0	0	0	0	0	0	0	0	0	0
NST 18	0	0	0	0	0	0	0	0	0	0	0
NST 19	0	0	0	0	0	0	0	0	0	0	0
NST 20	0	0	0	0	0	0	0	0	0	0	0
<b>ВСЕГО</b>	<b>424</b>	<b>56</b>	<b>368</b>	<b>4,170</b>	<b>2,640</b>	<b>1,530</b>	<b>0</b>	<b>0</b>	<b>0</b>	<b>0</b>	<b>4,594</b>

Источник(и): Статистический формуляр ДК, заполненный Республикой Сербия

IV.1.24 Грузооборот дунайского порта Нови Сад

по Единой товарной номенклатуре грузов (NST-2007) в тыс. тонн

NST-2007	Грузооборот дунайского порта										ВСЕГО
	Погружено					Разгружено					
	ВСЕГО	Отправлено		Прибыло		ВСЕГО	из других стран		внутри страны		
в другие страны		внутри страны	в другие страны	внутри страны	из других стран		внутри страны				
NST 01	333	323	10	8	3	5	0	0	0	0	341
NST 02	0	0	0	119	17	102	0	0	0	0	119
NST 03	2	2	0	66	33	33	0	0	0	0	68
NST 04	0	0	0	0	0	0	0	0	0	0	0
NST 05	0	0	0	0	0	0	0	0	0	0	0
NST 06	0	0	0	0	0	0	0	0	0	0	0
NST 07	0	0	0	645	154	491	0	0	0	0	645
NST 08	1	1	0	147	138	9	0	0	0	0	148
NST 09	4	4	0	3	3	0	0	0	0	0	7
NST 10	2	2	0	1	1	0	0	0	0	0	3
NST 11	0	0	0	0	0	0	0	0	0	0	0
NST 12	1	1	0	2	2	0	0	0	0	0	3
NST 13	0	0	0	0	0	0	0	0	0	0	0
NST 14	0	0	0	0	0	0	0	0	0	0	0
NST 15	0	0	0	0	0	0	0	0	0	0	0
NST 16	0	0	0	0	0	0	0	0	0	0	0
NST 17	0	0	0	0	0	0	0	0	0	0	0
NST 18	0	0	0	0	0	0	0	0	0	0	0
NST 19	0	0	0	0	0	0	0	0	0	0	0
NST 20	0	0	0	5	1	4	0	0	0	0	5
<b>ВСЕГО</b>	<b>343</b>	<b>333</b>	<b>10</b>	<b>996</b>	<b>352</b>	<b>644</b>	<b>0</b>	<b>0</b>	<b>0</b>	<b>0</b>	<b>1,339</b>

Источник(и): Статистический формуляр ДК, заполненный Республикой Сербия

IV.1.25 Грузооборот дунайского порта Прахово  
по Единой товарной номенклатуре грузов (NST-2007) в тыс. тонн

NST-2007	Грузооборот дунайского порта						ВСЕГО
	Погружено			Разгружено			
	ВСЕГО	Отправлено		ВСЕГО	Прибыло		
в другие страны		внутри страны	из других стран		внутри страны		
NST 01	14	14	0	10	10	0	24
NST 02	10	10	0	24	18	6	34
NST 03	59	58	1	668	658	10	727
NST 04	0	0	0	0	0	0	0
NST 05	0	0	0	0	0	0	0
NST 06	0	0	0	0	0	0	0
NST 07	0	0	0	68	30	38	68
NST 08	339	273	66	2	2	0	341
NST 09	12	6	6	0	0	0	12
NST 10	0	0	0	9	9	0	9
NST 11	1	1	0	0	0	0	1
NST 12	0	0	0	2	2	0	2
NST 13	0	0	0	0	0	0	0
NST 14	0	0	0	0	0	0	0
NST 15	0	0	0	0	0	0	0
NST 16	0	0	0	0	0	0	0
NST 17	0	0	0	0	0	0	0
NST 18	0	0	0	0	0	0	0
NST 19	0	0	0	1	1	0	1
NST 20	2	2	0	0	0	0	2
<b>ВСЕГО</b>	<b>437</b>	<b>364</b>	<b>73</b>	<b>784</b>	<b>730</b>	<b>54</b>	<b>1,221</b>

Источник(и): Статистический формуляр ДК, заполненный Республикой Сербия

IV.1.26 Грузооборот дунайского порта прочие р. порты Сербии (Дунай)  
по Единой товарной номенклатуре грузов (NST-2007) в тыс. тонн

NST-2007	Грузооборот дунайского порта						ВСЕГО
	Погружено			Разгружено			
	ВСЕГО	Отправлено		ВСЕГО	Прибыло		
в другие страны		внутри страны	из других стран		внутри страны		
NST 01							
NST 02							
NST 03							
NST 04							
NST 05							
NST 06							
NST 07							
NST 08							
NST 09							
NST 10							
NST 11							
NST 12							
NST 13							
NST 14							
NST 15							
NST 16							
NST 17							
NST 18							
NST 19							
NST 20							
<b>ВСЕГО</b>	<b>НД</b>	<b>НД</b>	<b>НД</b>	<b>НД</b>	<b>НД</b>	<b>НД</b>	<b>НД</b>

Источник(и): Статистический формуляр ДК, заполненный Республикой Сербия

IV.J.27 Грузооборот дунайских портов Болгарии  
по Единой товарной номенклатуре грузов (NST-2007) в тыс. тонн

NST-2007	Грузооборот дунайского порта			Год 2023
	Силистра	Русе	прочие р. порты Болгарии	
NST 01	NA	NA	NA	NA
NST 02				
NST 03				
NST 04				
NST 05				
NST 06				
NST 07				
NST 08				
NST 09				
NST 10				
NST 11				
NST 12				
NST 13				
NST 14				
NST 15				
NST 16				
NST 17				
NST 18				
NST 19				
NST 20				
<b>ВСЕГО</b>	<b>839</b>	<b>1,674</b>	<b>4,513</b>	

Источник(и): Национален статистически институт

IV.J.28 Грузооборот нескольких румынских дунайских портов\*  
по Единой товарной номенклатуре грузов (NST-2007) в тыс. тонн

NST-2007	Грузооборот дунайского порта (Погруженно/Разгруженно)						Год 2023
	Турну Северин	Калафат	Джурджу	Олтеница	Кэлэраш и	Чернавода	
NST 01	0	335	213	295	77	0	0
NST 02	27	0	0	0	0	0	0
NST 03	110	0	0	112	792	2	2
NST 04	0	0	0	0	0	0	0
NST 05	0	0	0	0	0	0	0
NST 06	267	0	0	0	43	15	15
NST 07	74	0	209	0	0	0	0
NST 08	0	6	102	22	7	0	0
NST 09	30	0	24	0	0	0	0
NST 10	5	0	170	0	0	0	0
NST 11	0	0	0	3	0	0	0
NST 12	0	0	0	0	0	0	0
NST 13	10	0	0	0	0	0	0
NST 14	0	0	0	0	0	0	0
NST 15	0	0	0	0	0	0	0
NST 16	0	0	0	0	0	0	0
NST 17	0	0	0	0	0	0	0
NST 18	0	0	0	0	0	0	0
NST 19	0	0	0	0	0	0	0
NST 20	0	0	0	0	0	0	0
<b>ВСЕГО</b>	<b>294/240</b>	<b>237/103</b>	<b>477/239</b>	<b>154/277</b>	<b>549/371</b>	<b>18/0</b>	<b>18/0</b>

\*Поскольку Секретариат не располагает более детализированной статистикой по этим портам, их данные публикуются в агрегированном (сводном) виде.

Источник(и): Institutul Național de Statistică

IV.J.29 Грузооборот дунайского порта Мидия\*  
по Единой товарной номенклатуре грузов (NST-2007) в тыс. тонн

NST-2007	Грузооборот дунайского порта (только морская часть)						ВСЕГО (морс. и речн.) (Погруж./Разгруз.)
	Погружено			Разгружено			
	Отправлено		ВСЕГО	Прибыло		ВСЕГО	
	в другие страны	внутри страны		из других стран	внутри страны		
NST 01							
NST 02							
NST 03							
NST 04							
NST 05							
NST 06							
NST 07							
NST 08							
NST 09							
NST 10							
NST 11							
NST 12							
NST 13							
NST 14							
NST 15							
NST 16							
NST 17							
NST 18							
NST 19							
NST 20							
<b>ВСЕГО</b>	<b>НД</b>	<b>НД</b>	<b>НД</b>	<b>НД</b>	<b>НД</b>	<b>НД</b>	

\*С 2022 года значения порта Мидия отображаются только в отчетной единице «(статистический порт) Констанца».

Источник(и): Institutul Național de Statistică

IV.J.30 Грузооборот дунайского порта Браила  
по Единой товарной номенклатуре грузов (NST-2007) в тыс. тонн

NST-2007	Грузооборот дунайского порта (только морская часть)						ВСЕГО (морс. и речн.) (Погруж./Разгруз.)
	Погружено			Разгружено			
	Отправлено		ВСЕГО	Прибыло		ВСЕГО	
	в другие страны	внутри страны		из других стран	внутри страны		
NST 01	7	0	0	0	0	0	271
NST 02	0	0	0	0	0	0	0
NST 03	0	0	0	2	0	0	78
NST 04	0	0	0	0	0	0	9
NST 05	0	0	0	0	0	0	0
NST 06	0	0	0	0	0	0	0
NST 07	0	0	0	0	0	0	1
NST 08	0	0	0	33	0	0	38
NST 09	0	0	0	0	0	0	0
NST 10	0	0	0	82	0	0	92
NST 11	0	0	0	0	0	0	0
NST 12	0	0	0	0	0	0	0
NST 13	0	0	0	0	0	0	0
NST 14	30	30	0	0	0	0	30
NST 15	0	0	0	0	0	0	0
NST 16	0	0	0	0	0	0	0
NST 17	0	0	0	0	0	0	0
NST 18	0	0	0	0	0	0	0
NST 19	0	0	0	0	0	0	0
NST 20	0	0	0	0	0	0	0
<b>ВСЕГО</b>	<b>37</b>	<b>37</b>	<b>0</b>	<b>117</b>	<b>117</b>	<b>0</b>	<b>245/272</b>

Источник(и): Institutul Național de Statistică

IV.J.31 Грузооборот дунайского порта Галац  
по Единой товарной номенклатуре грузов (NST-2007) в тыс. тонн

NST-2007	Грузооборот дунайского порта (только морская часть)							ВСЕГО (морс. и речн.) (Погруж./ Разгруз.)
	Погружено			Разгружено				
	Отправлено		ВСЕГО	Прибыло				
	в другие страны	внутри страны		из других стран	внутри страны			
NST 01	98	98	0	1	1	0	259	
NST 02	6	6	0	186	186	0	261	
NST 03	0	0	0	414	414	0	754	
NST 04	35	35	0	0	0	0	70	
NST 05	0	0	0	0	0	0	0	
NST 06	0	0	0	0	0	0	0	
NST 07	47	47	0	165	165	0	340	
NST 08	0	0	0	25	25	0	34	
NST 09	0	0	0	43	43	0	43	
NST 10	113	113	0	77	77	0	364	
NST 11	0	0	0	0	0	0	0	
NST 12	0	0	0	0	0	0	0	
NST 13	0	0	0	0	0	0	0	
NST 14	221	221	0	1	1	0	222	
NST 15	0	0	0	0	0	0	0	
NST 16	0	0	0	0	0	0	0	
NST 17	0	0	0	0	0	0	0	
NST 18	0	0	0	0	0	0	0	
NST 19	0	0	0	0	0	0	0	
NST 20	0	0	0	0	0	0	0	
<b>ВСЕГО</b>	<b>520</b>	<b>520</b>	<b>0</b>	<b>912</b>	<b>912</b>	<b>0</b>	<b>925/1423</b>	

Источники: Institutul Național de Statistică

IV.J.32 Грузооборот дунайского порта Тульчеа  
по Единой товарной номенклатуре грузов (NST-2007) в тыс. тонн

NST-2007	Грузооборот дунайского порта (только морская часть)							ВСЕГО (морс. и речн.) (Погруж./ Разгруз.)
	Погружено			Разгружено				
	Отправлено		ВСЕГО	Прибыло				
	в другие страны	внутри страны		из других стран	внутри страны			
NST 01							0	
NST 02							0	
NST 03							164	
NST 04							0	
NST 05							0	
NST 06							0	
NST 07							0	
NST 08							0	
NST 09							0	
NST 10							2	
NST 11							0	
NST 12							0	
NST 13							0	
NST 14							0	
NST 15							0	
NST 16							0	
NST 17							0	
NST 18							0	
NST 19							0	
NST 20							0	
<b>ВСЕГО</b>	<b>НД</b>	<b>НД</b>	<b>НД</b>	<b>НД</b>	<b>НД</b>	<b>НД</b>	<b>166</b>	

Источники: Institutul Național de Statistică

IV.J.33 Грузооборот дунайского порта Констанца\*  
по Единой товарной номенклатуре грузов (NST-2007) в тыс. тонн

NST-2007	Грузооборот дунайского порта (только морская часть)							ВСЕГО (морс. и речн.) (Погрж./Разгрж.)
	Погружено			Разгружено				
	Отправлено		ВСЕГО	Прибыло				
	в другие страны	внутри страны		из других стран	внутри страны			
NST 01	28,887	28,887	0	1,284	1,284	0	41,949	
NST 02	574	574	0	9,075	9,075	0	10,703	
NST 03	1,820	1,820	0	1,808	1,808	0	6,789	
NST 04	1,732	1,732	0	754	754	0	3,809	
NST 05	0	0	0	16	16	0	16	
NST 06	41	41	0	78	78	0	121	
NST 07	1,364	1,364	0	4,891	4,891	0	7,543	
NST 08	328	328	0	3,381	3,381	0	5,493	
NST 09	149	149	0	799	799	0	1,102	
NST 10	901	901	0	1,284	1,284	0	2,723	
NST 11	14	14	0	157	157	0	202	
NST 12	207	207	0	103	103	0	310	
NST 13	0	0	0	16	16	0	16	
NST 14	748	748	0	142	142	0	1,002	
NST 15	0	0	0	1	1	0	1	
NST 16	0	0	0	0	0	0	27	
NST 17	0	0	0	14	14	0	14	
NST 18	0	0	0	0	0	0	0	
NST 19	3,166	3,166	0	2,777	2,777	0	6,392	
NST 20	609	609	0	103	103	0	712	
<b>ВСЕГО</b>	<b>40,540</b>	<b>40,540</b>	<b>0</b>	<b>26,683</b>	<b>26,683</b>	<b>0</b>	<b>46721/42200</b>	

\*С 2022 года значения порта Мидия отображаются только в отчетной единице «(статистический порт) Констанца».

Источник(и): Institutul Național de Statistică

IV.J.34 Грузооборот дунайского порта Меджидия  
по Единой товарной номенклатуре грузов (NST-2007) в тыс. тонн

NST-2007	Грузооборот дунайского порта (только морская часть)							ВСЕГО (морс. и речн.) (Погрж./Разгрж.)
	Погружено			Разгружено				
	Отправлено		ВСЕГО	Прибыло				
	в другие страны	внутри страны		из других стран	внутри страны			
NST 01	15	15	0	0	0	0	88	
NST 02	0	0	0	0	0	0	0	
NST 03	0	0	0	0	0	0	180	
NST 04	0	0	0	0	0	0	0	
NST 05	0	0	0	0	0	0	0	
NST 06	0	0	0	0	0	0	0	
NST 07	0	0	0	0	0	0	0	
NST 08	0	0	0	0	0	0	0	
NST 09	0	0	0	61	61	0	61	
NST 10	0	0	0	0	0	0	0	
NST 11	0	0	0	0	0	0	0	
NST 12	0	0	0	5	5	0	5	
NST 13	0	0	0	0	0	0	0	
NST 14	0	0	0	21	21	0	24	
NST 15	0	0	0	0	0	0	0	
NST 16	0	0	0	0	0	0	0	
NST 17	0	0	0	0	0	0	0	
NST 18	0	0	0	0	0	0	0	
NST 19	0	0	0	0	0	0	0	
NST 20	0	0	0	0	0	0	0	
<b>ВСЕГО</b>	<b>15</b>	<b>15</b>	<b>0</b>	<b>87</b>	<b>87</b>	<b>0</b>	<b>37/322</b>	

Источник(и): Institutul Național de Statistică

IV.1.35 Грузооборот Дунайского порта прочие порты Румынии  
по Единой товарной номенклатуре грузов (NST-2007) в тыс. тонн

NST-2007	Грузооборот Дунайского порта (только морская часть)						ВСЕГО (морс. и речн.) (Погрж./ Разгрж.)
	Погружено			Разгружено			
	ВСЕГО	Отправлено		ВСЕГО	Прибыло		
в другие страны		внутри страны	из других стран		внутри страны		
NST 01							
NST 02							
NST 03							
NST 04							
NST 05							
NST 06							
NST 07							
NST 08							
NST 09							
NST 10							
NST 11							
NST 12							
NST 13							
NST 14							
NST 15							
NST 16							
NST 17							
NST 18							
NST 19							
NST 20							
<b>ВСЕГО</b>	<b>НД</b>	<b>НД</b>	<b>НД</b>	<b>НД</b>	<b>НД</b>	<b>НД</b>	<b>НД</b>

Источник(и): оценка Секретариата

IV.1.36 Грузооборот Дунайского порта Джурджулешть  
по Единой товарной номенклатуре грузов (NST-2007) в тыс. тонн

NST-2007	Грузооборот Дунайского порта						ВСЕГО
	Погружено			Разгружено			
	ВСЕГО	Отправлено		ВСЕГО	Прибыло		
в другие страны		внутри страны	из других стран		внутри страны		
NST 01							
NST 02							
NST 03							
NST 04							
NST 05							
NST 06							
NST 07							
NST 08							
NST 09							
NST 10							
NST 11							
NST 12							
NST 13							
NST 14							
NST 15							
NST 16							
NST 17							
NST 18							
NST 19							
NST 20							
<b>ВСЕГО</b>	<b>1,488</b>	<b>НД</b>	<b>НД</b>	<b>1,180</b>	<b>НД</b>	<b>НД</b>	<b>2,668</b>

Источник(и): Статистический формуляр ДК, заполненный Республикой Молдова

IV.1.37 Грузооборот дунайского порта Рени  
по Единой товарной номенклатуре грузов (NST-2007) в тыс. тонн

NST-2007	Грузооборот дунайского порта (морс. и речн.)						
	Погружено			Разгружено			
	ВСЕГО	Отправлено		ВСЕГО	Прибыло		
в другие страны		внутри страны	из других стран		внутри страны	ВСЕГО	
NST 01	6,857	6,816	41	6	6	0	6,863
NST 02	0	0	0	0	0	0	0
NST 03	1	1	0	0	0	0	1
NST 04	23	23	0	35	35	0	57
NST 05	0	0	0	0	0	0	0
NST 06	0	0	0	0	0	0	0
NST 07	1,171	1,171	0	598	598	0	1,769
NST 08	1	0	1	324	324	0	325
NST 09	0	0	0	0	0	0	0
NST 10	2	2	0	153	153	0	156
NST 11	0	0	0	0	0	0	0
NST 12	0	0	0	0	0	0	0
NST 13	0	0	0	0	0	0	0
NST 14	0	0	0	0	0	0	0
NST 15	0	0	0	0	0	0	0
NST 16	0	0	0	0	0	0	0
NST 17	0	0	0	0	0	0	0
NST 18	0	0	0	0	0	0	0
NST 19	0	0	0	0	0	0	0
NST 20	636	636	0	262	261	1	898
<b>ВСЕГО</b>	<b>8,691</b>	<b>8,649</b>	<b>42</b>	<b>1,378</b>	<b>1,377</b>	<b>1</b>	<b>10,069</b>

Источник(и): Статистический формуляр ДК, заполненная Украиной

IV.1.38 Грузооборот дунайского порта Измаил  
по Единой товарной номенклатуре грузов (NST-2007) в тыс. тонн

NST-2007	Грузооборот дунайского порта (морс. и речн.)						
	Погружено			Разгружено			
	ВСЕГО	Отправлено		ВСЕГО	Прибыло		
в другие страны		внутри страны	из других стран		внутри страны	ВСЕГО	
NST 01	13,453	13,409	44	83	49	35	13,536
NST 02	0	0	0	246	246	0	246
NST 03	1,818	1,818	0	102	102	0	1,920
NST 04	0	0	0	0	0	0	0
NST 05	0	0	0	0	0	0	0
NST 06	0	0	0	0	0	0	0
NST 07	81	81	0	1,500	1500	0	1,581
NST 08	0	0	0	600	600	0	600
NST 09	0	0	0	0	0	0	0
NST 10	1,140	1,140	0	257	257	0	1,397
NST 11	0	0	0	0	0	0	0
NST 12	0	0	0	0	0	0	0
NST 13	0	0	0	0	0	0	0
NST 14	0	0	0	0	0	0	0
NST 15	0	0	0	0	0	0	0
NST 16	0	0	0	0	0	0	0
NST 17	0	0	0	0	0	0	0
NST 18	0	0	0	0	0	0	0
NST 19	0	0	0	0	0	0	0
NST 20	275	275	0	708	708	0	983
<b>ВСЕГО</b>	<b>16,767</b>	<b>16,723</b>	<b>44</b>	<b>3,496</b>	<b>3,462</b>	<b>35</b>	<b>20,263</b>

Источник(и): Статистический формуляр ДК, заполненная Украиной

IV.J.39 Грузооборот Дунайского порта Усть-Дунайск  
по Единой товарной номенклатуре грузов (NST-2007) в тыс. тонн

Год 2023

NST-2007	Грузооборот Дунайского порта (морс. и речн.)						
	Погружено			Разгружено			
	ВСЕГО	Отправлено		ВСЕГО	Прибыло		
в другие страны		внутри страны	из других стран		внутри страны	ВСЕГО	
NST 01	1,376	1,376	0	0	0	0	1,376
NST 02	0	0	0	1	1	0	1
NST 03	0	0	0	0	0	0	0
NST 04	0	0	0	93	93	0	93
NST 05	0	0	0	0	0	0	0
NST 06	0	0	0	0	0	0	0
NST 07	0	0	0	80	0	80	80
NST 08	0	0	0	75	75	0	75
NST 09	0	0	0	0	0	0	0
NST 10	0	0	0	32	32	0	32
NST 11	0	0	0	0	0	0	0
NST 12	0	0	0	0	0	0	0
NST 13	0	0	0	0	0	0	0
NST 14	0	0	0	0	0	0	0
NST 15	0	0	0	0	0	0	0
NST 16	0	0	0	0	0	0	0
NST 17	0	0	0	0	0	0	0
NST 18	0	0	0	0	0	0	0
NST 19	0	0	0	0	0	0	0
NST 20	0	0	0	30	30	0	30
<b>ВСЕГО</b>	<b>1,376</b>	<b>1,376</b>	<b>0</b>	<b>311</b>	<b>231</b>	<b>80</b>	<b>1,687</b>

Источник(и): Статистический формуляр ДК, заполненная Украиной

Раздел



**Пассажирский флот и пассажирские  
перевозки по Дунаю**





## Пояснение к Разделу V

\*На Дунае имеют место следующие основные виды пассажирские перевозки:

- международные круизные линии на судах с каютами (river cruises), основу которых составляют линии Верхнего Дуная и линии в дельту Дуная;
- короткие национальные и международные линии на судах без кают (liner services), основу которых составляют линии из центров концентрации (Вена, Будапешт, Братислава);
- перевозки на судах, работающих без расписания (non-scheduled services) в основных туристических центрах.

\*\*В таблице V.A приведены общие сведения о пассажирском флоте, пассажирских линиях, количестве пассажиров, перевезённых по Дунаю пассажирскими судами придунайских стран.

\*\*\*Раздел V.B и таблицы V.C содержат информацию о перевозках пассажиров вверх и вниз по течению через отдельные пункты на водном пути Рейн-Майн-Дунай-Чёрное море.

НД = нет данных

## V.A Пассажирский флот и пассажирские перевозки по Дунаю судами государств-членов ДК\*

Год 2023

Показатель		DE	AT	SK	HU**	HR	RS	BG	MD	RO	UA	ВСЕГО
Количество пассажирских судов, находящихся в эксплуатации	Количество пассажирских прогулочных судов без кают	31	31	9	138	0	НД	НД	2	323	1	НД
	Количество пассажирских судов с каютами, имеющими спальные места	17	1	3	0	0	НД	НД	0	0	4	НД
Количество пассажирских мест на судах, находящихся в эксплуатации	Количество сидячих мест на пассажирских судах без кают	10,151	8,277	1,284	НД	0	НД	НД	0	12,000	160	НД
	Количество спальных мест на пассажирских судах с каютами	2,645	164	176	НД	0	НД	НД	0	НД	847	НД
Перевозки по Дунаю в пределах границ страны	Количество перевезенных пассажиров, тыс. Чел	НД	НД	69	748	0	НД	НД	0	НД	НД	НД
	Количество реализованных пассажиро-километров, млн. пассаж. - км	НД	НД	1,031	7	0	НД	НД	0	НД	НД	НД
Перевозки по Дунаю в транзитном плавании	Количество перевезенных пассажиров, тыс. Чел	НД	НД	2	0	0	НД	НД	133	НД	НД	НД
	Количество реализованных пассажиро-километров, млн. пассаж. - км	НД	НД	65	0	0	НД	НД	0	НД	НД	НД

\*Некоторые государства-члены не предоставили данные о пассажирских перевозках за 2022/2023 год. В этих случаях Секретариат использует данные за 2021/2020 год.

\*\*Сюда также входит судоходство не только по Дунаю, например, на озере Балатон

Источник(и): Германия  
Австрия  
Словакия  
Венгрия  
Хорватия  
Сербия  
Болгария  
Румыния  
Р. Молдова  
Украина

Статистический ежегодник 2021 года  
Статистический ежегодник 2020 года  
Статистический формуляр ДК, заполненный Словацкой Республикой  
Központi Statisztikai Hivatal  
Статистический формуляр ДК, заполненный Республикой Хорватией  
Статистический формуляр ДК, заполненный Республикой Сербия  
Национален статистически институт  
Статистический ежегодник 2021 года  
Статистический ежегодник 2022 года  
Статистический формуляр ДК, заполненная Украиной

**V.B.1 Количество проходов пассажирских каютных судов в определённых точках Дуная  
(вверх и вниз по течению)**

Год 2023

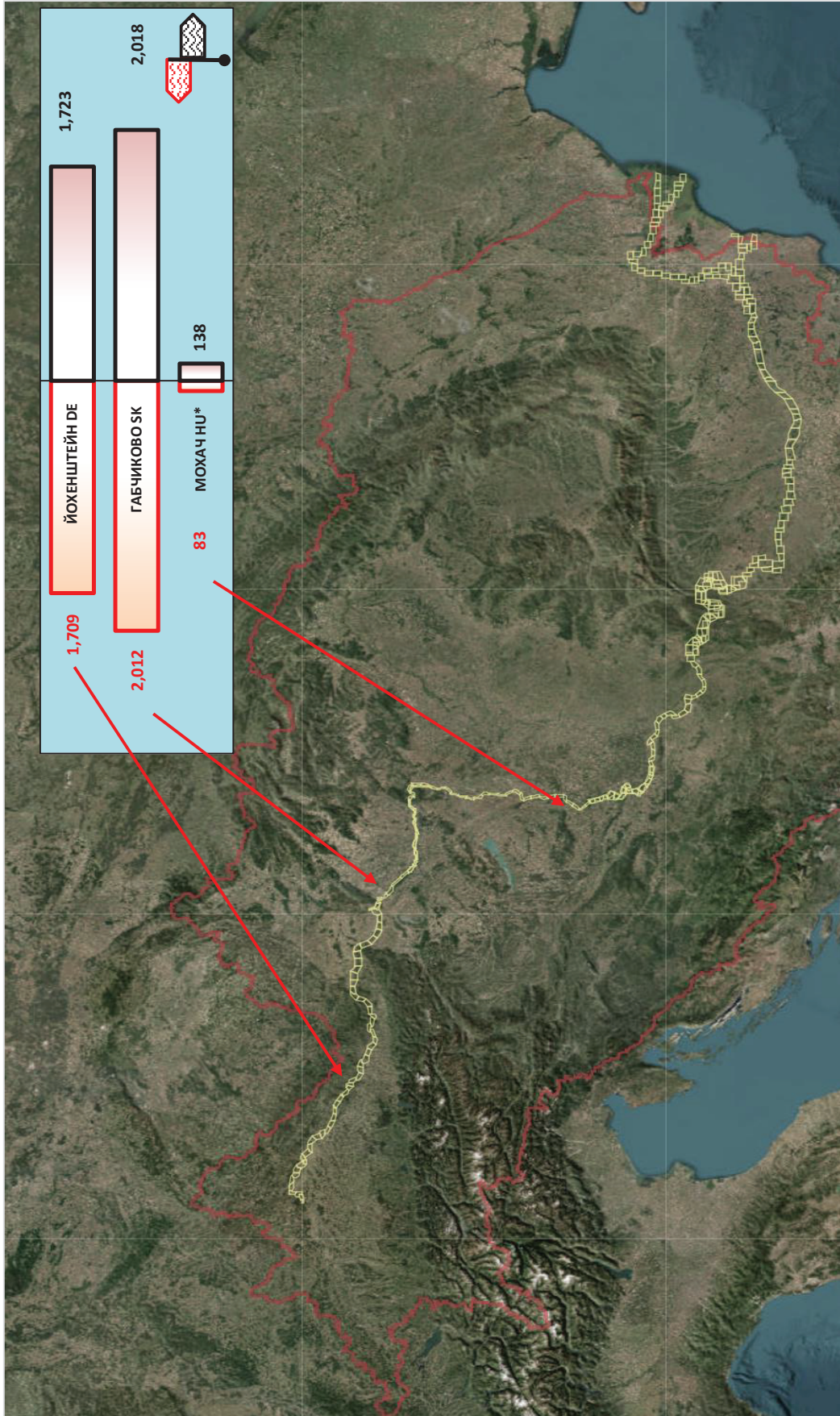

\* После присоединения Хорватии к Шенгенской зоне в январе 2023 года Мохач частично утратил свою роль пункта паспортного контроля. В результате большинство движений пассажирских судов больше не отражается в официальной статистике.

Источник(и): См. следующие страницы.

**V.B.2 Количество перевезённых пассажиров на пассажирских судах с каютами вниз по Дунаю и вверх против течения**

Год 2023

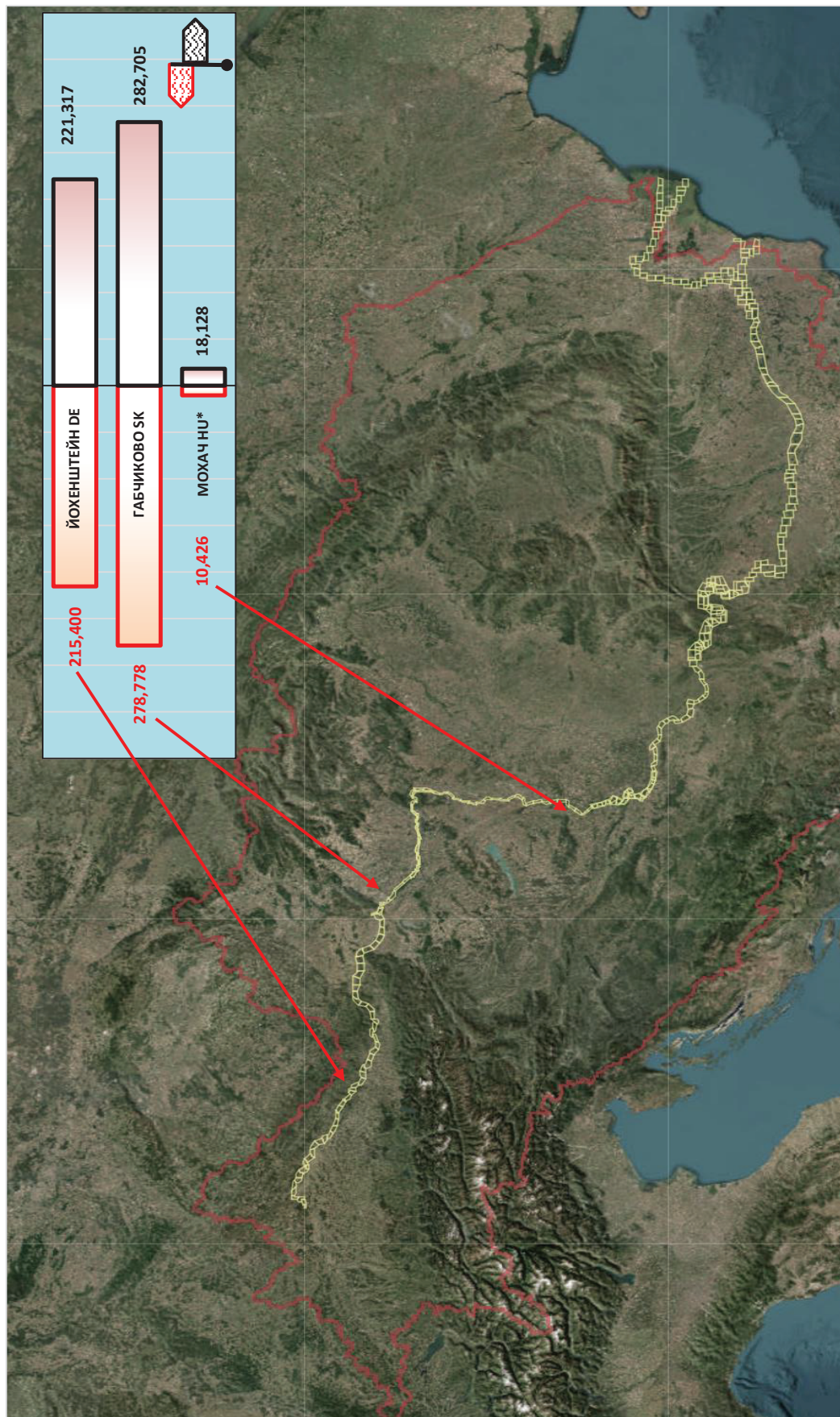

\* После присоединения Хорватии к Шенгенской зоне в январе 2023 года Мохач частично утратил свою роль пункта паспортного контроля. В результате большинство движений пассажирских судов больше не отражается в официальной статистике.

Источник(и): См. следующие страницы.

### V.C.1 Судопроходы и пассажиры, перевозимые через шлюз Йохенштайн на пассажирских судах с каютами

Год 2023

Месяц	Против течения		По течению	
	Проходы пассажирских судов с каютами вверх	Количество перевезенных пассажиров, тыс. Чел	Проходы пассажирских судов с каютами вниз	Количество перевезенных пассажиров, тыс. Чел
I	24	2	21	0
II	3	0	1	0
III	39	2	36	4
IV	167	21	175	24
V	195	25	216	28
VI	229	30	226	30
VII	247	30	245	31
VIII	240	30	249	33
IX	237	32	231	32
X	147	21	127	17
XI	83	9	87	10
XII	98	11	109	13
<b>всего за год</b>	<b>1,709</b>	<b>215</b>	<b>1,723</b>	<b>221</b>

Источник(и): Generaldirektion Wasserstraßen und Schifffahrt

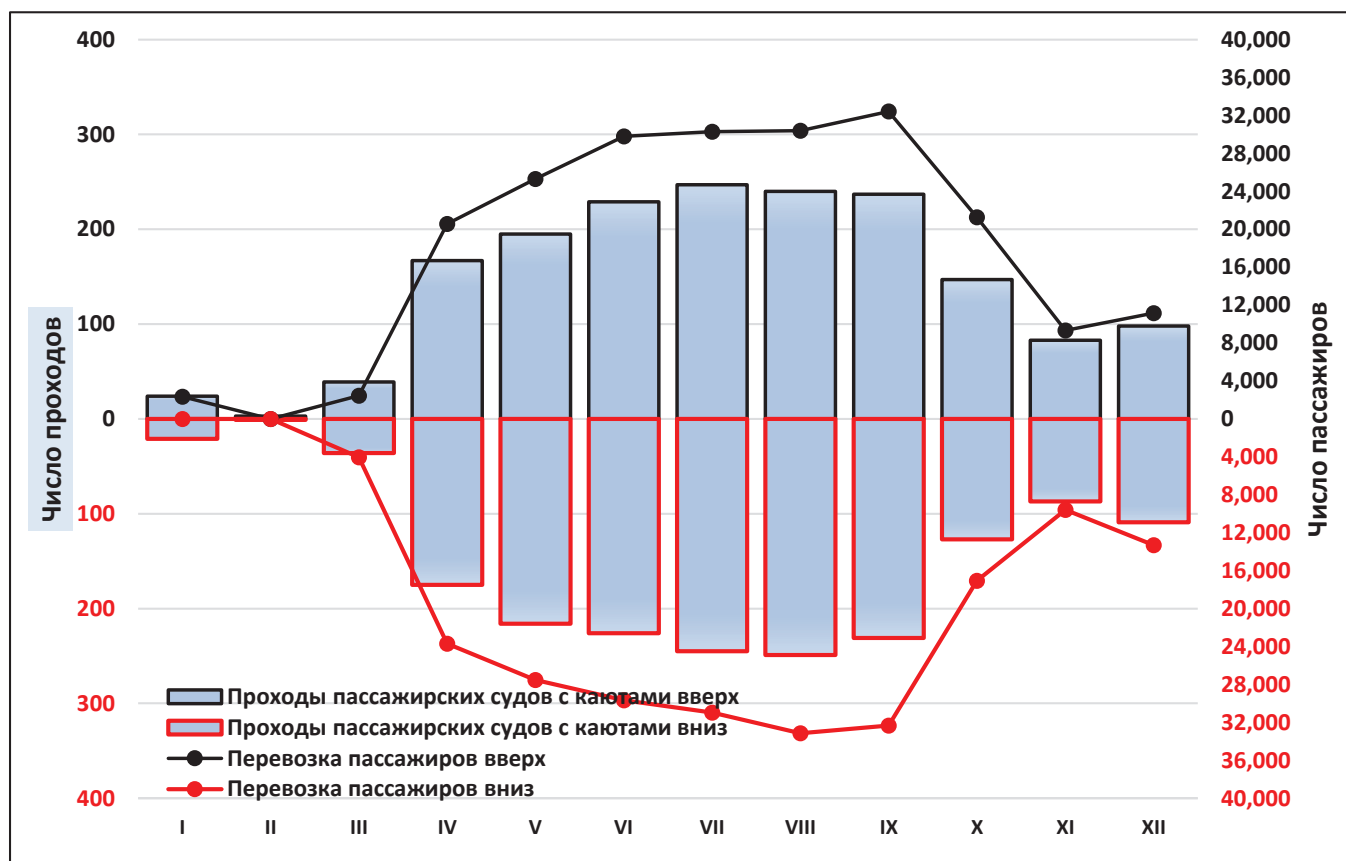

## V.C.2 Судопроходы и пассажиры, перевозимые через шлюз Габчиково на пассажирских судах с каютами

Год 2023

Месяц	Против течения				По течению			
	Проходы пассажирских судов с каютами вверх			Количество перевезенных пассажиров, тыс. Чел	Проходы пассажирских судов с каютами вниз			Количество перевезенных пассажиров, тыс. Чел
	длина менее 110 м	длина ≥ 110 м	длина 135 м		длина менее 110 м	длина ≥ 110 м	длина 135 м	
I	1	5	11	1	2	2	6	1
II	1	0	1	0	0	0	0	0
III	1	13	28	5	0	17	38	5
IV	4	69	118	27	7	73	124	28
V	5	90	137	32	5	103	148	37
VI	7	127	144	38	4	120	137	37
VII	4	119	149	37	7	115	149	38
VIII	6	125	157	40	5	130	157	41
IX	6	109	139	39	6	106	138	37
X	4	73	137	30	5	67	132	29
XI	3	26	77	12	3	17	73	13
XII	1	37	78	16	2	44	76	18
всего за год	43	793	1,176	279	46	794	1,178	283

Источник(и): Slovenský Vodohospodársky Podnik

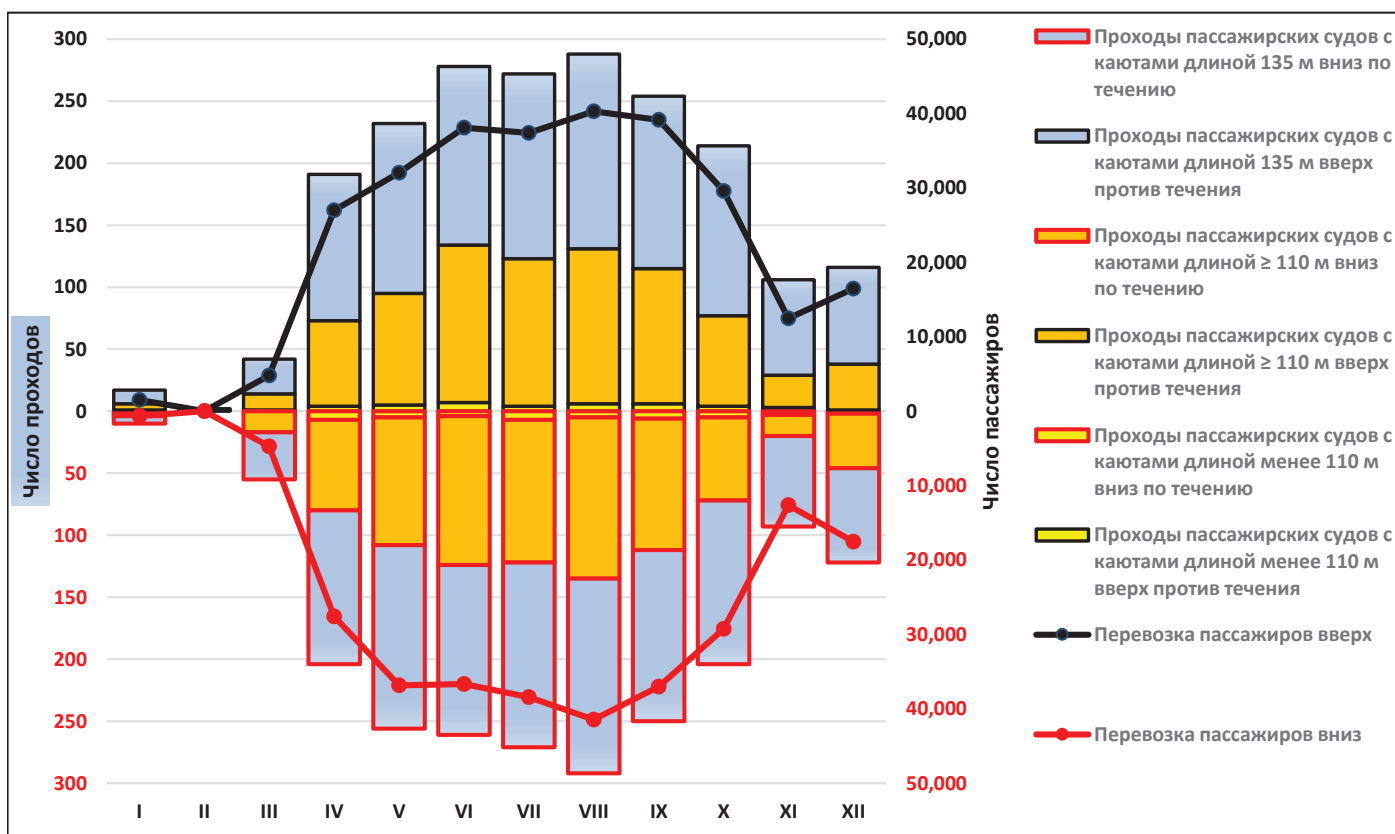

## V.C.2.2 Пассажирские суда для однодневных экскурсий и их пассажиры, перевозимые через шлюз Габчиково

Год 2023

Месяц	Против течения		По течению	
	Проходы пассажирских судов для однедневных экскурсий	Количество перевезенных пассажиров, Чел	Проходы пассажирских судов для однедневных экскурсий	Количество перевезенных пассажиров, Чел
I	2	61	1	0
II	1	3	1	3
III	1	187	1	181
IV	4	158	6	181
V	11	449	17	498
VI	22	445	34	447
VII	38	144	42	323
VIII	36	320	52	374
IX	20	747	28	750
X	17	417	16	410
XI	6	191	6	196
XII	1	0	1	43
всего за год	159	3,122	205	3,406

Источник(и): Slovenský Vodohospodársky Podnik

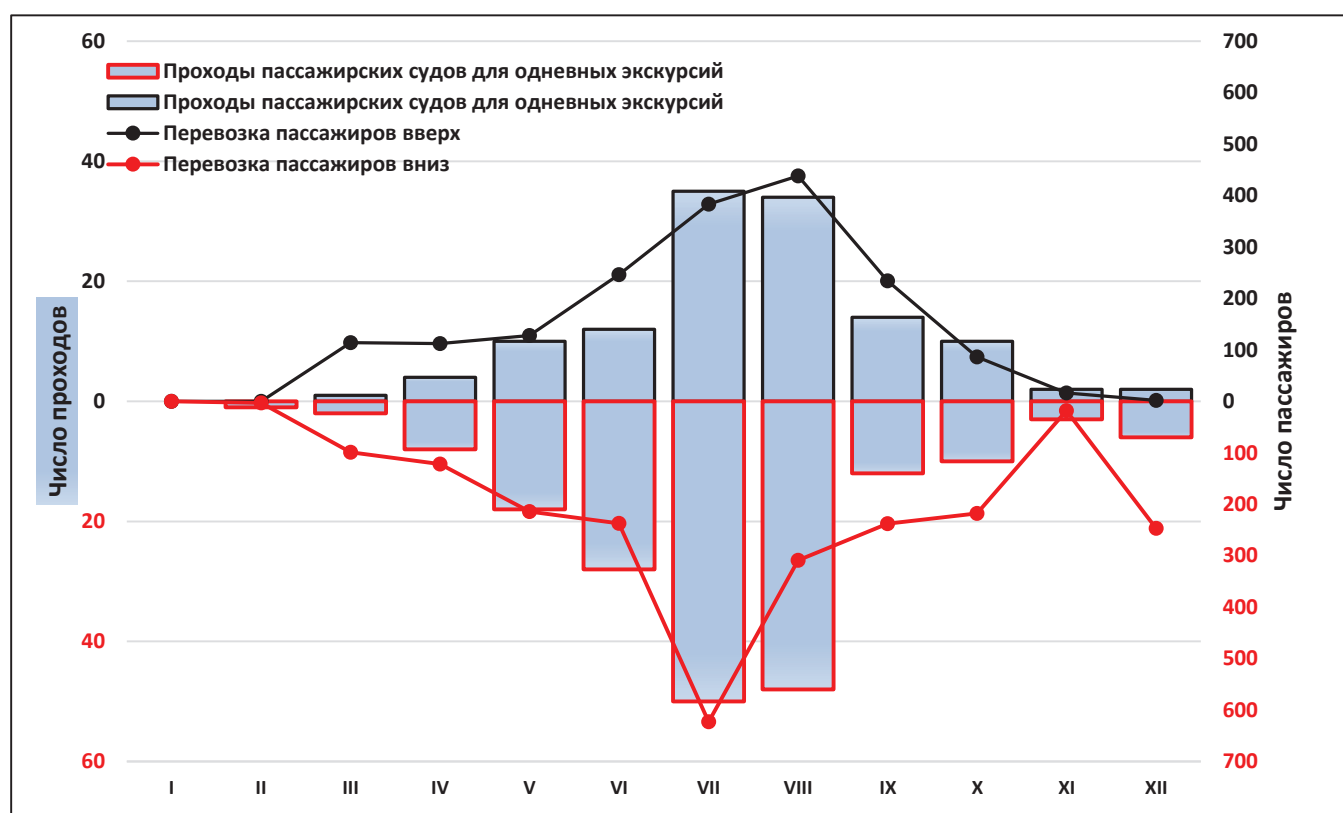

### V.C.3 Судопроходы и пассажиры, перевозимые через Мохач на пассажирских судах с каютами\*

Год 2023

Месяц	Против течения		По течению	
	Проходы пассажирских судов с каютами вверх	Количество перевезенных пассажиров, Чел	Проходы пассажирских судов с каютами вниз	Количество перевезенных пассажиров, Чел
I	1	0.155	0	0.000
II	0	0.000	0	0.000
III	2	0.267	3	0.257
IV	11	1.477	21	2.943
V	17	1.967	29	3.510
VI	21	2.864	26	3.642
VII	16	1.809	19	2.355
VIII	6	0.615	17	2.114
IX	7	0.972	18	2.628
X	2	0.300	5	0.679
XI	0	0.000	0	0.000
XII	0	0.000	0	0.000
<b>всего за год</b>	<b>83</b>	<b>10.426</b>	<b>138</b>	<b>18.128</b>

\*После присоединения Хорватии к Шенгенской зоне в январе 2023 года Мохач частично утратил свою роль пункта паспортного контроля. В результате большинство движений пассажирских судов больше не отражается в официальной статистике.

Источник(и): Mohácsi Városgazdálkodási és Révhajózási NKft.

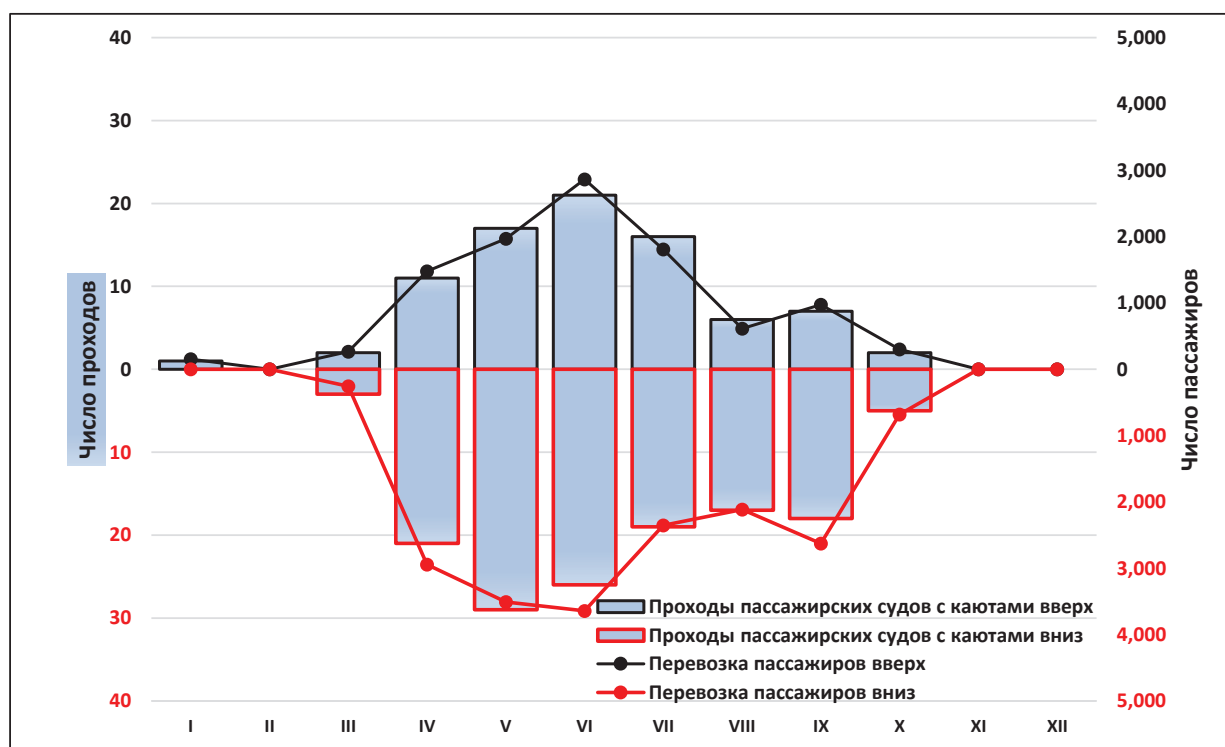

### V.C.3.2 Пассажирские суда для однодневных экскурсий и их пассажиры, перевозимые через Мохач\*

Год 2023

Месяц	Против течения		По течению	
	Проходы пассажирских судов для однедневных экскурсий	Количество перевезенных пассажиров, Чел	Проходы пассажирских судов для однедневных экскурсий	Количество перевезенных пассажиров, Чел
I	0	0	0	0
II	0	0	0	0
III	0	0	2	3
IV	0	0	1	2
V	0	0	4	8
VI	3	5	9	16
VII	3	5	9	16
VIII	5	9	17	29
IX	2	9	5	8
X	0	0	1	1
XI	0	0	3	5
XII	0	0	0	0
всего за год	13	28	51	88

\*После присоединения Хорватии к Шенгенской зоне в январе 2023 года Мохач частично утратил свою роль пункта паспортного контроля. В результате большинство движений пассажирских судов больше не отражается в официальной статистике.

Источник(и): Mohácsi Városgazdálkodási és Révhajózási NKft.

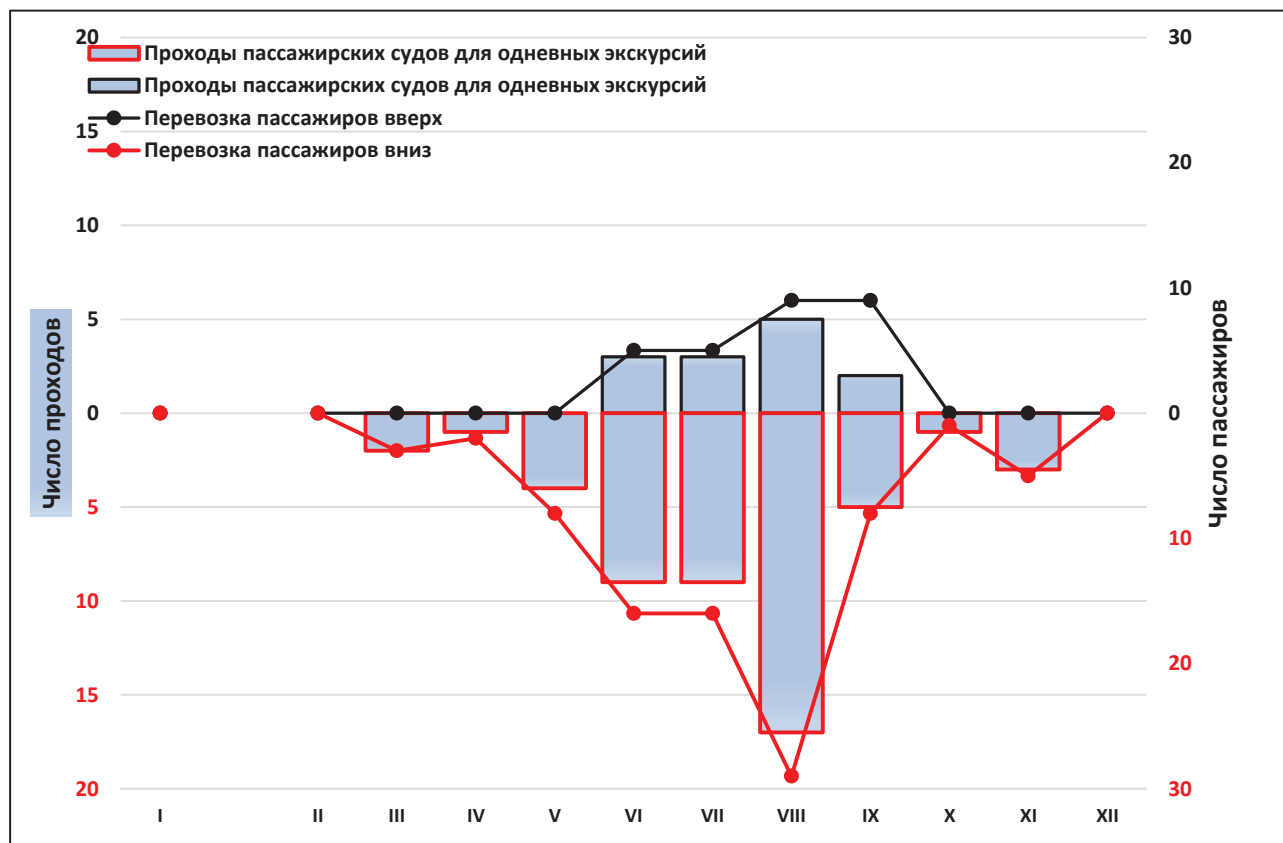

V.C.4 Пассажирские суда с каютами и их пассажиры, перевозимые по каналу Дунай–Чёрное море

Год 2023

Месяц	Против течения		По течению	
	Проходы пассажирских судов с каютами вверх	Количество перевезенных пассажиров, тыс. Чел	Проходы пассажирских судов с каютами вниз	Количество перевезенных пассажиров, тыс. Чел
I	0		0	
II	0		0	
III	0		0	
IV	5		6	
V	6		5	
VI	5		5	
VII	7		8	
VIII	4		3	
IX	4		4	
X	0		0	
XI	2		2	
XII	0		0	
всего за год	33	НД	33	НД

Источник(и): Administrația Canalelor Navigabile

V.C.4.2 Пассажирские суда для однодневных экскурсий и их пассажиры, перевозимые по каналу Дунай–Чёрное море

Год 2023

Месяц	Против течения		По течению	
	Проходы пассажирских судов для однедневных экскурсий	Количество перевезенных пассажиров, Чел	Проходы пассажирских судов для однедневных экскурсий	Количество перевезенных пассажиров, Чел
I	0		0	
II	0		0	
III	0		0	
IV	0		2	
V	1		3	
VI	1		6	
VII	0		7	
VIII	4		8	
IX	2		3	
X	1		3	
XI	0		0	
XII	0		0	
всего за год	9	НД	32	НД

Источник(и): Administrația Canalelor Navigabile



Составлено Секретариатом Дунайской Комиссии

Фото на обложке: Дражен Нешич

<https://pixnio.com/author/23ohanze23>

Отпечатано в типографии: Multiszolg Bt.

<http://www.multiszolgbt.hu>

Опубликовано Дунайской Комиссией

<https://www.danubecommission.org/dc/en/extranet/e-library/>